

# 23<sup>o</sup> Congresso Nazionale delle Malattie Digestive

Bologna, 29 marzo - 1 aprile 2017



Piazza Grande - Bologna

## Presidenti

C. Ciacci



G. Leandro



P. A. Testoni



A. Craxì





# 23<sup>o</sup> Congresso Nazionale delle Malattie Digestive

Bologna, 29 marzo - 1 aprile 2017



Piazza Grande - Bologna

## Presidenti

C. Ciacci



G. Leandro



P. A. Testoni



A. Craxì





# 23<sup>o</sup> Congresso Nazionale *delle Malattie Digestive*

CONGRESSO NAZIONALE *delle Malattie Digestive*

Bologna, 29 Marzo - 1 Aprile 2017

Palazzo dei Congressi



Con la partecipazione di



**ADI** ONLUS  
Associazione Italiana  
di Dietetica e Nutrizione Clinica



Accademia Italiana  
di Odontoiatria  
Conservativa e Restaurativa



Sobria Rispettosa Giusta



CONGRESSO NAZIONALE delle Malattie Digestive



# 23<sup>o</sup> Congresso Nazionale *delle Malattie Digestive*

CONGRESSO NAZIONALE *delle Malattie Digestive*

Bologna, 29 Marzo - 1 Aprile 2017

*Palazzo dei Congressi*



## **PATROCINI**

---

*Ministero della Salute*





## INDICE

**Lettera di benvenuto** 10

---

**Organigramma CD FISMAD** 12

---

**Presidenti e Comitato Scientifico** 13

---

**Società Scientifiche** 14

---

**Referee** 15

---

**Percorsi** 18

---

**Tavole Sinottiche** 19

---

**Programma Scientifico Congresso**

---

**29 marzo** 33

---

**30 marzo** 45

---

**Sessione Plenaria** 46

---

**31 marzo** 63

---

**1 aprile** 79

---





<b>Sessioni Poster</b>	<b>93</b>
<b>Informazioni Scientifiche</b>	<b>139</b>
<b>Informazioni Generali</b>	<b>147</b>
<b>Planimetrie</b>	<b>150</b>
<b>Relatori e Moderatori</b>	<b>155</b>
<b>Indice Autori</b>	<b>159</b>
<b>Ringraziamenti</b>	<b>196</b>



## LETTERA DI BENVENUTO

Gentili Colleghe e Colleghi,

siamo arrivati al 23° Congresso delle Malattie Digestive. Una lunga storia quindi, che ha visto per più di due decenni protagonisti i gastroenterologi italiani.

Abbiamo attraversato insieme anni più fortunati, per l'economia del Paese e per l'industria farmaceutica che ci sostiene, ed anni, come questi ultimi, più complessi.

Ma siamo ancora qui e dobbiamo fare una riflessione sul significato che vogliamo dare tutti, organizzatori e partecipanti, a questo Congresso.

Internet e le comunicazioni live rendono la parte più propriamente informativa meno importante. Tuttavia le adesioni e l'invio di tanti abstract ci fanno capire che c'è ancora, e forte, un motivo per riunirci nella FISMAD una volta all'anno.

In questi 4 giorni abbiamo l'occasione per fare quello che la vita quotidiana, di regola, non ci consente di fare. Prenderemo tutti una pausa di studio, avremo l'occasione di incontro diretto con gli esperti e con colleghi amici, potremo approfondire temi che ci sono lontani nella pratica quotidiana e di aggiornarci su quelli che affrontiamo tutti i giorni. Senza la barriera della rete e la responsabilità individuale nella scelta delle fonti, abbiamo tutti la possibilità di ascoltare il meglio che la Gastroenterologia italiana esprime e di gettare un occhio a quello che si fa in Europa.



Per i nostri più giovani colleghi è, ancora di più, l'occasione di conoscere le diverse realtà italiane, una porta di accesso al lavoro lontano da casa, ora che la mobilità sembra essere l'unico modo per fargli fare il lavoro per il quale si sono preparati, ma anche per cimentarsi, molti per la prima volta, in presentazioni orali e poster.

Dunque lo spirito della FISMAD rimane intatto e proprio con questo spirito di condivisione e di scambio culturale vi accoglieremo a Bologna.

I Presidenti

FISMAD

*Carolina Ciacci*

AIGO

*Gioacchino Leandro*

SIED

*Pier Alberto Testoni*

SIGE

*Antonio Craxì*



# 23<sup>o</sup> Congresso Nazionale delle Malattie Digestive



**Federazione Italiana Società  
Malattie Apparato Digerente**

---

***Presidente***

*Carolina Ciacci*

***Comitato Direttivo***

*Domenico Alvaro*

*Antonio Craxì*

*Massimo Claudio Fantini*

*Gioacchino Leandro*

*Giuseppe Milazzo*

*Maria Caterina Parodi*

*Luigi Pasquale*

*Marco Soncini*

*Pier Alberto Testoni*

**Sede e Segreteria FISMAD c/o**

---

**Segreteria SIGE**

*Corso di Francia, 197- 00191 Roma*

*Tel. (+39) 06 363 81188 - Fax (+39) 06 363 87434*

*segreteriafismad@fismad.it*



## **Presidenti del Congresso**

---

*Gioacchino Leandro* (Presidente AIGO)

*Pier Alberto Testoni* (Presidente SIED)

*Antonio Craxì* (Presidente SIGE)

*Carolina Ciacci* (Presidente FISMAD)

## **Comitato Scientifico 23° CNMD**

---

### ***Coordinatore***

*Carolina Ciacci*

### ***Componenti***

*Paolo Giorgio Arcidiacono*

*Alessandro Armuzzi*

*Federico Biagi*

*Renato Cannizzaro*

*Giulia Martina Cavestro*

*Fabio Monica*

*Sergio Peralta*

*Franco Radaelli*

*Rocco Maurizio Zagari*

## **Segreteria organizzativa**

---



StudioCongressi  
servizi per la comunicazione

**Gruppo SC - Studio Congressi**

***Servizi per la Comunicazione***

Via N. Colajanni, 4 - 00191 Roma

Tel. (+39) 06 3290250 - Fax (+39) 06 36306897

[congressofismad@grupposc.com](mailto:congressofismad@grupposc.com) - [www.fismad.it](http://www.fismad.it)

# 23<sup>o</sup> Congresso Nazionale delle Malattie Digestive

## SOCIETÀ SCIENTIFICHE



**AIGO**

**Presidente**

*Giocchino Leandro*

**Presidente eletto**

*Giuseppe Milazzo*

**Vice Presidente**

*Massimo Bellini*

**Segretario**

*Marco Soncini*

**Consiglieri**

*Francesco N. Bortoluzzi*

*Anna Kohn*

*Luigi Maria Montalbano*

*Omero Triossi*

*Paolo Usai Satta*

**Sede e Segreteria**



**Gruppo SC srl**

**Studio Congressi**

*Servizi per la Comunicazione*

*Via N. Colajanni, 4*

*00191 - Roma*

*Tel. 06 3290369*

*Fax: 06 36306897*

*aigo@scstudiocongressi.it*

*www.webaigo.it*



**SIED**

**Presidente**

*Pier Alberto Testoni*

**Vice Presidente**

*Antonio Pisani*

**Segretario**

*Luigi Pasquale*

**Consiglieri Coordinatori di**

**Commissione**

*Giuseppe Galloro*

*Matteo Neri*

*Maria Caterina Parodi*

**Consiglieri Delegati di**

**Macro area**

*Mario Grassini*

*Giampiero Macarri*

*Stefano Rodinò*

**Sede e Segreteria**



**Gruppo SC srl**

**Studio Congressi**

*Servizi per la Comunicazione*

*Via N. Colajanni, 4*

*00191 - Roma*

*Tel. 06 36309599*

*Fax: 06 36306897*

*sied@scstudiocongressi.it*

*www.sied.it*



**SIGE**

**Presidente**

*Antonio Craxi*

**Vice Presidente**

*Claudio Giovanni De Angelis*

**Segretario**

*Fabio Farinati*

**Consiglieri**

*Ludovico Abenavoli Montebianco*

*Domenico Alvaro*

*Patrizia Burra*

*Alfredo Di Leo*

*Massimo Claudio Fantini*

*Santino Marchi*

*Gerardo Nardone*

**Sede e Segreteria**

**Segreteria SIGE**

*Corso di Francia, 197*

*00191 - Roma*

*Tel. 06 36381188*

*Fax: 06 36387434*

*segreteria.sige@fastwebnet.it*

*www.sigeitalia.it*



## REFEREE

Si ringraziano per la revisione degli abstract:

<i>Almasio Piero L.</i>	<i>Borzio Mauro</i>	<i>Cesaro Paola</i>
<i>Alvaro Domenico</i>	<i>Bresci Giampaolo</i>	<i>Ciacci Carolina</i>
<i>Amitrano Lucio</i>	<i>Bronte Fabrizio</i>	<i>Cicala Michele</i>
<i>Anderloni Andrea</i>	<i>Brunetto Maurizia</i>	<i>Conigliaro Rita</i>
<i>Andreoli Arnaldo</i>	<i>Bucci Cristina</i>	<i>Conte Dario</i>
<i>Angelico Mario</i>	<i>Buffoli Federico</i>	<i>Corazza Gino Roberto</i>
<i>Annese Vito</i>	<i>Bugianesi Elisabetta</i>	<i>Corazzari Enrico Stefano</i>
<i>Annibale Bruno</i>	<i>Bulajic Milutin</i>	<i>Corsetti Maura</i>
<i>Arcidiacono Paolo</i>	<i>Burra Patrizia</i>	<i>Costamagna Guido</i>
<i>Ardizzone Sandro</i>	<i>Buscarini Elisabetta</i>	<i>Cottone Mario</i>
<i>Armuzzi Alessandro</i>	<i>Cabibbo Giuseppe</i>	<i>Craxì Antonio</i>
<i>Barbara Giovanni</i>	<i>Calabrese Carlo</i>	<i>Cuomo Rosario</i>
<i>Barresi Luca</i>	<i>Campo Salvatore</i>	<i>D'Amico Gennaro</i>
<i>Basilisco Guido</i>	<i>Cannizzaro Renato</i>	<i>Daperno Marco</i>
<i>Bellentani Stefano</i>	<i>Caporaso Nicola</i>	<i>D'Arienzo Agesilao</i>
<i>Benini Pierluigi</i>	<i>Cappello Maria</i>	<i>de Bellis Mario</i>
<i>Biagi Federico</i>	<i>Capurso Gabriele</i>	<i>De Ceglie Antonella</i>
<i>Bianco Maria Antonia</i>	<i>Carrara Maurizio</i>	<i>De Francesco Vincenzo</i>
<i>Biancone Livia</i>	<i>Carrara Silvia</i>	<i>de Franchis Roberto</i>
<i>Bocchini Renato</i>	<i>Castiglione Fabiana</i>	<i>De Giorgio Roberto</i>
<i>Boccia Sergio</i>	<i>Cavestro Giulia Martina</i>	<i>De Lisi Stefania</i>
<i>Bortoli Aurora</i>	<i>Cennamo Vincenzo</i>	<i>De Luca Luca</i>



# 23<sup>o</sup> Congresso Nazionale delle Malattie Digestive

<i>De Luca Bruno</i>	<i>Festi Davide</i>	<i>Larghi Alberto</i>
<i>De Minicis Samuele</i>	<i>Figura Natale</i>	<i>Leoci Claudio</i>
<i>De Ponti Fabrizio</i>	<i>Floreani Annarosa</i>	<i>Levrero Massimo</i>
<i>Di Giulio Emilio</i>	<i>Franceschi Francesco</i>	<i>Loguercio Carmela</i>
<i>Di Leo Alfredo</i>	<i>Frazzoni Marzio</i>	<i>Lombardi Giovanni</i>
<i>Di Marco Vito</i>	<i>Frulloni Luca</i>	<i>Lorenzetti Roberto</i>
<i>Di Mario Francesco</i>	<i>Fuccio Lorenzo</i>	<i>Luigiano Carmelo</i>
<i>Di Mitri Roberto</i>	<i>Fusaroli Pietro</i>	<i>Luzza Francesco</i>
<i>Di Paolo Maria Carla</i>	<i>Gabbrielli Armando</i>	<i>Macarri Giampiero</i>
<i>Di Pierro Mauro</i>	<i>Galeazzi Francesca</i>	<i>Malesci Alberto</i>
<i>D'Onofrio Vittorio</i>	<i>Galloro Giuseppe</i>	<i>Manes Gianpiero</i>
<i>Dore Maria Pina</i>	<i>Gatta Luigi</i>	<i>Mangia Alessandra</i>
<i>Elli Luca</i>	<i>Gatto Giovanni</i>	<i>Mangiavillano Benedetto</i>
<i>Emerenziani Sara</i>	<i>Germanà Bastianello</i>	<i>Manguso Francesco</i>
<i>Fabbi Carlo</i>	<i>Ginanni Corradini Stefano</i>	<i>Manno Mauro</i>
<i>Fagioli Stefano</i>	<i>Gionchetti Paolo</i>	<i>Manta Raffaele</i>
<i>Falconi Massimo</i>	<i>Girelli Carlo</i>	<i>Mariani Alberto</i>
<i>Familiari Pietro</i>	<i>Gravina Gerarda Antonietta</i>	<i>Marmo Riccardo</i>
<i>Fantin Alberto</i>	<i>Gullotta Renzo</i>	<i>Masci Enzo</i>
<i>Farinati Fabio</i>	<i>Hassan Cesare</i>	<i>Meucci Gianmichele</i>
<i>Fedeli Paolo</i>	<i>Iacopini Federico</i>	<i>Milano Angelo</i>
<i>Federico Alessandro</i>	<i>Invernizzi Pietro</i>	<i>Milla Monica</i>
<i>Feliciangeli Giuseppe</i>	<i>Iovino Paola</i>	<i>Mocciaro Filippo</i>
<i>Festa Stefano</i>	<i>Koch Maurizio</i>	<i>Monastra Santo</i>





<i>Monica Fabio</i>	<i>Puoti Claudio</i>	<i>Stanghellini Vincenzo</i>
<i>Monteleone Giovanni</i>	<i>Radaelli Franco</i>	<i>Strazzabosco Mario</i>
<i>Morisco Filomena</i>	<i>Ravelli Paolo</i>	<i>Tammaro Leonardo</i>
<i>Mussetto Alessandro</i>	<i>Ricci Enrico</i>	<i>Tarantino Ilaria</i>
<i>Mutignani Massimiliano</i>	<i>Ricci Giorgio</i>	<i>Testoni Pier Alberto</i>
<i>Nardone Gerardo</i>	<i>Ricciardiello Luigi</i>	<i>Tomba Carolina</i>
<i>Neri Matteo</i>	<i>Riccioni Maria Elena</i>	<i>Tonelli Francesco</i>
<i>Pagano Nico</i>	<i>Ridola Lorenzo</i>	<i>Tosetti Cesare</i>
<i>Paggi Silvia</i>	<i>Riegler Gabriele</i>	<i>Traina Mario</i>
<i>Paoluzi Paolo</i>	<i>Rocco Alba</i>	<i>Tringali Andrea</i>
<i>Pasquale Luigi</i>	<i>Romano Marco</i>	<i>Triossi Omero</i>
<i>Pazzi Paolo</i>	<i>Rondonotti Emanuele</i>	<i>Trovato Cristina</i>
<i>Penagini Roberto</i>	<i>Roselli Paola</i>	<i>Tursi Antonio</i>
<i>Pennazio Marco</i>	<i>Rosina Floriano</i>	<i>Vantini Italo</i>
<i>Peralta Sergio</i>	<i>Rugge Massimo</i>	<i>Vassallo Roberto</i>
<i>Petruzziello Lucio</i>	<i>Rumi Maria Grazia</i>	<i>Vernia Piero</i>
<i>Peyre Sergio</i>	<i>Sarnelli Giovanni</i>	<i>Viscido Angelo</i>
<i>Pezzilli Raffaele</i>	<i>Sarracco Pasquale</i>	<i>Volta Umberto</i>
<i>Pisani Antonio</i>	<i>Savarino Vincenzo</i>	<i>Zagari Rocco Maurizio</i>
<i>Piubello Walter</i>	<i>Severi Carola</i>	<i>Zentilin Patrizia</i>
<i>Poggioli Gilberto</i>	<i>Soncini Marco</i>	<i>Zingone Fabiana</i>
<i>Pontisso Patrizia</i>	<i>Sorrentini Italo</i>	<i>Zullo Angelo</i>
<i>Prada Alberto</i>	<i>Spada Cristiano</i>	
<i>Primignani Massimo</i>	<i>Spinzi Giancarlo</i>	



# 23<sup>o</sup> Congresso Nazionale *delle Malattie Digestive*

## PERCORSI TEMATICI

---



**MALATTIE DEL TUBO DIGERENTE**



**MALATTIE INFIAMMATORIE CRONICHE DELL'INTESTINO**



**MALATTIE DEL FEGATO, VIE BILIARI E PANCREAS**



**ENDOSCOPIA (DIAGNOSTICA E TERAPEUTICA)**



# Tavole sinottiche

---



# 23<sup>o</sup> Congresso Nazionale delle Malattie Digestive

Mercoledì 29 marzo 2017

	Sala Europa	Sala Ciano	Sala Italia
11.30			11.30-13.00 <b>RIUNIONE COLMAD</b>
12.30			
			13.30-14.30 <b>ASSEMBLEA UNIGASTRO</b>
13.00			
13.30			
14.00			
14.30		14.30-15.30 <b>JOINT MEETING AIGO-ADI</b> <i>Allergie alimentari e dintorni</i>	
15.00		15.30-16.30 <b>JOINT MEETING AIGO-AIC</b> <i>Reflusso gastroesofageo e patologia odontoiatrica</i>	
15.30			
16.00		16.30-17.30 <b>JOINT MEETING AIGO-SLOW MEDICINE</b> <i>Choosing Wisely in gastroenterologia</i>	
16.30			
17.00		17.30-19.00 <b>FISMAD INCONTRA I GIOVANI 2017</b>	
17.30			
18.00			
19.00			



Sala Verde	Sala Indaco	Sala Magenta	
			11.30
			12.30
			13.00
			13.30
			14.00
			14.30
<b>14.30-17.30 JOINT MEETING SIGE-AISF</b> <i>Novità in tema di ipertensione portale</i>	<b>15.00-16.30 JOINT MEETING SIED-SIGENP</b> <i>Endoscopia in pediatria: dalla diagnosi alla terapia</i>	<b>15.00-18.00 JOINT MEETING SIED-SIPAD-SPIGC-ISSE</b> <i>Il cancro gastrico</i>	15.00
			15.30
	16.00		
	16.30		
	17.00		
	17.30		
	<b>16.30-18.00 JOINT MEETING SIED-AISP</b> <i>Il trattamento endoscopico delle complicanze della pancreatite acuta</i>		18.00
			19.00

# 23<sup>o</sup> Congresso Nazionale delle Malattie Digestive

Giovedì 30 marzo 2017 - mattina

	Sala Europa	Sala Ciano	Sala Italia	
08.00	08.00-08.55 <b>COSA C'È DI NUOVO?</b> <i>Prevenzione del cancro dell'esofago e stomaco</i>		08.00-08.55 <b>COSA C'È DI NUOVO?</b> <i>Colangiocarcinoma Ilare</i>	
08.30				
09.00	09.00-12.20 <b>SESSIONE PLENARIA</b>			
09.30				
10.00				
10.30				
11.00				
11.30				
12.00				
12.20		12.20-13.00 <b>FOCUS ON</b> <i>Inibitori della pompa protonica: appropriatezza prescrittiva</i>		12.30-13.00 <b>FOCUS ON</b> <i>Ipertensione portale nell'epoca della terapia eziologica dell'epatopatie. Cosa cambia?</i>
12.30				
13.00				



Sala Verde	Sala Indaco	Sala Magenta	
			08.00
			08.30
			09.00
			09.30
			10.00
			10.30
			11.00
			11.30
			12.00
			12.20
			12.30
			13.00

# 23<sup>o</sup> Congresso Nazionale delle Malattie Digestive

Giovedì 30 marzo 2017 - pomeriggio

	Sala Europa	Sala Ciano	Sala Italia
12.45	12.45-13.30 <b>POSTER ROUND</b>		
13.30			
14.30	14.30-15.30 <b>COMUNICAZIONI ORALI</b> <i>OC.01 Oncologia</i>	14.30-15.30 <b>COMUNICAZIONI ORALI</b> <i>OC.02 Endoscopia 1</i>	14.30-15.30 <b>COMUNICAZIONI ORALI</b> <i>OC.03 Motilità</i>
15.00			
15.30	15.30-16.50 <b>TAVOLA ROTONDA</b> <i>Focus sui tumori ereditari dello stomaco, del colon e del pancreas</i>	15.30-16.30 <b>LEARNING SESSION</b> <i>Tecniche endoscopiche per la nutrizione enterale</i>	15.30-16.00 <b>FOCUS ON</b> <i>Innovazioni terapeutiche nell'encefalopatia epatica</i>
16.00			16.00-17.20 <b>TAVOLA ROTONDA</b> <i>Microbiota sali biliari e malattia infiammatoria dell'albero biliare e del tubo digerente</i>
16.30		16.30-17.30 <b>LEARNING SESSION</b> <i>Le endoprotesi autoespandibili viscerali ricoperte: caratteristiche ed indicazioni</i>	
16.50			
17.00	17.00-17.30 <b>FOCUS ON</b> <i>Gastrite cronica: Kyoto Global Consensus</i>		
17.20			
17.30	17.30 <b>ASSEMBLEA SIED</b>	17.30 <b>ASSEMBLEA SIGE</b>	17.30 <b>ASSEMBLEA AIGO</b>





Sala Verde	Sala Indaco	Sala Magenta	
	12.45-13.30 <b>POSTER ROUND</b>		12.45
			13.30
			14.30
14.30-15.30 <b>COMUNICAZIONI ORALI</b> <i>OC.04 Esofago Stomaco Endoscopia</i>	14.30-15.30 <b>COMUNICAZIONI ORALI</b> <i>OC.05 Endoscopia 2</i>	14.30-15.30 <b>COMUNICAZIONI ORALI</b> <i>OC.06 IBD 1</i>	15.00
			15.30
		15.30-16.00 <b>FOCUS ON</b> <i>Le IBD dopo gli anti-TNF alfa: cosa faccio oggi, cosa offre la pipeline</i>	15.30
			16.00
			16.30
			16.50
			17.00
			17.20
			17.30

# 23<sup>o</sup> Congresso Nazionale delle Malattie Digestive

Venerdì 31 marzo 2017 - mattina

	Sala Europa	Sala Ciano	Sala Italia
08.00	08.00-08.55 <b>COSA C'È DI NUOVO?</b>		
08.30	<i>Inquadramento e gestione della dispepsia funzionale (Roma IV)</i>		
09.00			
	09.00-10.20 <b>TAVOLA ROTONDA</b>		
09.30	<i>Sindrome dell'intestino irritabile (Roma IV)</i>	09.30-10.30 <b>POINTS OF VIEW</b> <i>Barrett con cancro intramucoso: chirurgia versus resezione endoscopica</i>	09.30-10.30 <b>POINTS OF VIEW</b> <i>Monitoraggio del trattamento farmacologico nelle IBD: Pro e Contro</i>
10.00			
10.20			
10.30	10.30-11.00 <b>LETTURA</b> <i>La terapia dell'infezione da Helicobacter pylori</i>		
11.00	11.00-12.20 <b>TAVOLA ROTONDA</b> <i>Appropriatezza delle indagini diagnostiche nella gestione delle malattie infiammatorie croniche intestinali</i>	11.00-11.30 <b>FOCUS ON</b> <i>Le manifestazioni extra intestinali della celiachia</i>	11.00-11.45 <b>LEARNING SESSION</b> <i>Colonoscopia e polipectomia underwater</i>
11.30			
11.45			11.45-12.30 <b>LEARNING SESSION</b>
12.00			<i>Adenoma Detection Rate</i>
12.20			
12.30			



Sala Verde	Sala Indaco	Sala Magenta	
		08.00-08.55	08.00
		<b>COSA C'È DI NUOVO?</b>	
		<i>Pancreatite cronica terapia endoscopica e chirurgica</i>	08.30
		09.00-09.30	09.00
		<b>FOCUS ON</b>	
		<i>La terapia antivirale dell'epatite HCV correlata: presente e futuro</i>	
		09.30-10.00	09.30
		<b>FOCUS ON</b>	
		<i>Il peso sociale della patologia alcol correlata in Italia</i>	
		10.00-10.30	10.00
		<b>FOCUS ON</b>	
		<i>Pancreatite acuta: la gestione delle prime 72 ore</i>	10.20
			10.30
		11.00-11.30	11.00
		<b>FOCUS ON</b>	
		<i>Nuove prospettive di terapia delle malattie colestatiche</i>	
		11.30-12.30	11.30
		<b>POINTS OF VIEW</b>	11.45
		<i>Il ruolo della valutazione citologica in sala ecoendoscopica: pro e contro</i>	12.00
			12.20
			12.30

# 23<sup>o</sup> Congresso Nazionale delle Malattie Digestive

Venerdì 31 marzo 2017 - pomeriggio

	Sala Europa	Sala Ciano	Sala Italia
12.45		12.45-13.30 <b>POSTER ROUND</b>	
13.30			
14.30	14.30-15.30 <b>SESSIONE VIDEO</b> <i>V.01</i>	14.30-15.30 <b>COMUNICAZIONI ORALI</b> <i>OC.07 Endoscopia 3</i>	14.30-15.30 <b>COMUNICAZIONI ORALI</b> <i>OC.08 IBD 2</i>
15.00			
15.30	15.30-16.50 <b>TAVOLA ROTONDA</b> <i>L'approccio evidence-based alle diete in gastroenterologia</i>	15.30-16.30 <b>LEARNING SESSION</b> <i>Fistole e stenosi post chirurgiche: qual è il corretto approccio?</i>	15.30-16.50 <b>TAVOLA ROTONDA</b> <i>Gli errori più comuni nella gestione delle malattie infiammatorie croniche intestinali</i>
16.00			
16.30		16.30-17.30 <b>POINTS OF VIEW:</b> <i>POEM versus Chirurgia</i>	17.00-17.30 <b>FOCUS ON</b> <i>I sanguinamenti del piccolo intestino</i>
16.50			
17.00			
17.30			



Sala Verde	Sala Indaco	Sala Magenta	
	12.45-13.30 <b>POSTER ROUND</b>		12.45
			13.30
			14.30
14.30-15.30 <b>COMUNICAZIONI ORALI</b> <i>OC.09 Esofago Stomaco Clinica</i>	14.30-15.30 <b>COMUNICAZIONI ORALI</b> <i>OC.10 Tenue Colon</i>	14.30-15.30 <b>COMUNICAZIONI ORALI</b> <i>OC.11 Endoscopia 4</i>	15.00
			15.30
		15.30-16.30 <b>POINTS OF VIEW</b> <i>Profilassi dell'emorragia da ipertensione portale: betabloccanti o legatura endoscopica</i>	16.00
			16.30
		16.30-17.30 <b>LEARNING SESSION</b> <i>Tecnica e indicazioni per la misurazione diretta dell'ipertensione portale</i>	16.50
			17.00
			17.30

# 23<sup>o</sup> Congresso Nazionale delle Malattie Digestive

Sabato 1 aprile 2017 - mattina

	Sala Europa	Sala Ciano	Sala Italia
08.00	08.00-08.55 <b>COSA C'È DI NUOVO?</b>	08.00-08.55 <b>COSA C'È DI NUOVO?</b>	
08.30	<i>Le 7 regole dell'uso ottimale dei corticosteroidi nelle malattie infiammatorie croniche intestinali</i>	<i>Algoritmo diagnostico e terapeutico dell'epatocarcinoma</i>	
09.00	09.00-09.30 <b>FOCUS ON</b>		
	<i>La gestione dell' Helicobacter pylori secondo Maastricht</i>		
09.30	09.30-10.00 <b>LETTURA</b>		
	<i>L'endoscopia sta sostituendo la chirurgia?</i>		
10.00	10.00-11.00 <b>TAVOLA ROTONDA</b>		
10.30	<i>Modelli di valutazione dei percorsi diagnostico-terapeutici assistenziali (PDTA): cancro colon-retto</i>		
11.00	11.00-12.30 <b>COMUNICAZIONI ORALI SESSIONE VIDEO</b>	11.00-12.30 <b>COMUNICAZIONI ORALI</b>	11.00-12.30 <b>COMUNICAZIONI ORALI</b>
11.30	<i>OC.12 Endoscopia</i>	<i>OC.13 Fegato</i>	<i>OC.14 IBD 3</i>
12.00			
12.30			



Sala Verde	Sala Indaco	Sala Magenta	
			08.00
			08.30
			09.00
		09.00-10.00 <b>SPAZIO ASSOCIAZIONI PAZIENTI</b>	09.30
			10.00
			10.30
			11.00
			11.30
			12.00
11.00-12.30 <b>COMUNICAZIONI ORALI</b> <i>OC.15 Esofago Stomaco Fisiopatologia</i>	11.00-12.30 <b>COMUNICAZIONI ORALI SESSIONE VIDEO</b> <i>OC.16 Endoscopia</i>	11.00-12.30 <b>SPAZIO ASSOCIAZIONI PAZIENTI</b>	12.30







# Programma

---

*Mercoledì 29 marzo 2017*

*Business Day*

*Joint Meeting*

*FISMAD incontra i giovani gastroenterologi*



## MERCOLEDÌ 29 MARZO 2017

### **Business Day SIGE**

*(Sessioni non accreditate ECM)*

**11.30-13.00 RIUNIONE COLMAD**

---

*Sala Italia*

**13.30-14.30 ASSEMBLEA UNIGASTRO**

---

*Sala Italia*



**14.30-15.30 Joint Meeting AIGO - ADI**

*Sala Ciano*

**Allergie alimentari e dintorni**

*Moderatore: Giocchino Leandro (Castellana Grotte)*

**Cibo, sistema immunitario e tratto gastrointestinale**

*Massimo Vincenzi (Faenza)*

**Malassorbimento ed intolleranza al lattosio**

*Paolo Usai Satta (Cagliari)*

**Allergie e intolleranze alimentari: false credenze e scienza**

*Barbara Paolini (Siena)*



# 23<sup>o</sup> Congresso Nazionale delle Malattie Digestive

## 14.30-17.30 Joint Meeting SIGE - AISF

---

*Sala Verde*

### **Novità in tema di “Ipertensione Portale”**

*Moderatori: Claudio De Angelis (Torino); Fabio Piscaglia (Bologna)*

### **Ipertensione Portale nella Cirrosi: un algoritmo per la diagnosi e il trattamento**

*Roberto de Franchis (Milano)*

### **Lo screening selettivo per le Varici Esofagee è attualmente applicabile nel trattamento del paziente, e come?”**

*Filippo Schepis (Modena)*

### **La misurazione del gradiente pressorio venoso (HVP): un metodo sostenibile di screening per verificare l’Ipertensione Portale e una guida al trattamento nella pratica quotidiana?**

*Oliviero Riggio (Roma)*

### **Sanguinamento occulto nei pazienti cirrotici: una sfida diagnostica (e terapeutica?) per un comune riscontro**

*Vincenzo La Mura (Milano)*



**15.00-16.30 Joint Meeting SIED - SIGENP**

*Sala Indaco*

**Endoscopia in pediatria: dalla diagnosi alla terapia**

*Presidenti: Pier Alberto Testoni (Milano)*

*Carlo Agostoni (Milano)*

*Moderatore: Matteo Neri (Chieti)*

**Il training in endoscopia digestiva pediatrica**

*Gian Luigi de' Angelis (Parma)*

**Le urgenze endoscopiche in pediatria**

*Luigi Dall'Oglio (Roma)*

**Endoscopia diagnostica nelle MICI**

*Claudio Romano (Messina)*

**Endoscopia terapeutica**

*Paolo Gandullia (Genova)*

**Esofagite eosinofila**

*Edoardo Savarino (Padova)*

**Discussione**



# 23<sup>o</sup> Congresso Nazionale delle Malattie Digestive

**15.00-18.00 Joint Meeting SIED - SIPAD - SPIGC - ISSE**

*Sala Magenta*

**Il cancro gastrico**

**I Modulo Early Gastric Cancer**

*Presidenti: Pier Alberto Testoni (Milano); Davide Pertile (Piacenza)*

*Moderatori: Erminio Capezzuto (Roma); Carlo de Werra (Napoli)*

**Definizioni e dimensione del problema**

*Cesare Formisano (Napoli)*

**La moderna diagnosi endoscopica**

*Giuseppe Galloro (Napoli)*

**Trattamenti endoscopici resettivi**

*Raffaele Manta (Modena)*

**Cosa deve dirci il patologo**

*Luca Saragoni (Forlì)*

**Dopo il trattamento: quale percorso?**

*Paolo Trentino (Roma)*

**Discussione**

*Aprono la discussione: Girolamo Geraci (Palermo), Gabriele*

*Anania (Ferrara)*



## **II Modulo Advanced Cancer**

*Presidenti: Attilio Maurano (Mercato Sanseverino); Marco Rigamonti (Cles)*

*Moderatori: Maria Caterina Parodi (Genova); Andrea Mazzari (Roma)*

### **Cancro SM e cancro avanzato: quale comportamento?**

*Pasquina Tomaiuolo (Roma)*

### **La linfadenectomia estesa indicazioni e ruolo**

*Ferdinando Cafiero (Genova)*

### **Laparotomia, laparoscopia o robotica?**

*Graziano Ceccarelli (Arezzo)*

### **Discussione**

*Aprono la discussione: Lino Polese (Padova), Bruno Nardo (Bologna)*



# 23<sup>o</sup> Congresso Nazionale delle Malattie Digestive

## 15.30-16.30 Joint Meeting AIGO - AIC

---

*Sala Ciano*

### **Reflusso gastroesofageo e patologia odontoiatrica**

*Moderatori: Giuseppe Milazzo (Salemi); Stefano Patroni (Piacenza)*

### **Il reflusso gastroesofageo: aspetti fisiopatologici e diagnostici**

*Simone Orlandi (Negrar)*

### **Lesioni dentali di natura non batterica**

*Massimo Nuvina (Torino)*

### **Le sinergie possibili**

*Franco Brenna (Como)*

### **Conclusioni**

*Massimo Bellini (Pisa) Stefano Patroni (Piacenza)*





**16.30-17.30 Joint Meeting AIGO - SLOW MEDICINE**

*Sala Ciano*

**Choosing Wisely in gastroenterologia**

*Moderatori: Omero Triossi (Ravenna); Antonio Bonaldi (Bergamo)*

**Slow Medicine ed il progetto Choosing Wisely**

*Antonio Bonaldi (Bergamo)*

**Le 5 pratiche della gastroenterologia ad elevato rischio di inappropriatazza**

*Omero Triossi (Ravenna)*

**Tavola Rotonda: inappropriatazza e liste d'attesa**

*Moderata: Calcedonio Calcara (Borgomanero)*

*Intervengono: Francesco Neri Bortoluzzi (Venezia), Andrea Anderloni (Rozzano), Antonio Bonaldi (Bergamo), Alberto Meggio (Rovereto), Giuliano Mariotti (Trento)*



# 23<sup>o</sup> Congresso Nazionale delle Malattie Digestive

## 16.30-18.00 Joint Meeting SIED - AISP

---

*Sala Indaco*

### **Il trattamento endoscopico delle complicanze della pancreatite acuta**

*Presidenti: Pier Alberto Testoni (Milano); Alessandro Zerbi (Rozzano)*

*Moderatore: Alberto Mariani (Milano)*

### **Imaging e trattamento percutaneo**

*Dario Poretti (Milano)*

### **Il drenaggio trans-papillare delle raccolte fluide**

*Armando Gabbrielli (Verona)*

### **Il drenaggio EUS-guidato della “walled off necrosis”**

*Carlo Fabbri (Bologna)*

### **Il trattamento endoscopico delle complicazioni tardive**

*Ilaria Tarantino (Palermo)*

### **Discussione**



**17.30-19.00 FISMAD INCONTRA I GIOVANI 2017**

*(Sessione non accreditata ECM)*

*Sala Ciano*

**Interventi dei giovani gastroenterologi**

*Moderatori: Gioacchino Leandro (Castellana Grotte),  
Pier Alberto Testoni (Milano), Antonio Craxì (Palermo)*

**I giovani gastroenterologi italiani nell'Europa di oggi**

*Gianluca Ianiro (Roma)*

**La situazione del giovane endoscopista nel 2017**

*Paolo Andreozzi (Napoli)*

**Formazione specialistica: realtà, prospettive sul territorio, il modello inglese**

*Elisa Stasi (Castellana Grotte)*

**Quale ruolo per una società giovanile indipendente?**

*Franco Scaldaferrì (Roma)*

**Specializzandi in malattie dell'apparato digerente:  
problematiche e speranze**

*Danilo Paduano (Cagliari)*





# Programma Scientifico

---

*Giovedì 30 marzo 2017*



## GIOVEDÌ 30 MARZO 2017

### 08.00-08.55 COSA C'È DI NUOVO?

---

*Sala Europa (Auditorium)*

- **Prevenzione del cancro dell'esofago e dello stomaco**  
*Edoardo Savarino (Padova); Alberto Meggio (Rovereto)*

*Sala Italia*

- **Colangiocarcinoma ilare**  
*Massimiliano Mutignani (Milano); Francesco De Cobelli (Milano)*

### 09.00-12.20 SESSIONE PLENARIA

---

*Sala Europa (Auditorium)*

### 09.00-09.15 Saluti Inaugurali

---

*Carolina Ciacci (Salerno), Giocchino Leandro (Castellana Grotte), Pier Alberto Testoni (Milano), Antonio Craxì (Palermo)*

### 09.15-09.45 LETTURA

---

**Appropriatezza e qualità in gastroenterologia ed endoscopia digestiva**

*Renzo Gullotta (Paderno Dugnano)*



**09.45-10.30 4 MIGLIORI COMUNICAZIONI ORALI**

*(Sessione non accreditata ECM)*

PC.01.1

ENDOSCOPIC ULTRASOUND (EUS)-GUIDED HYBRID THERM ABLATION IN PATIENTS WITH STAGE III PANCREATIC DUCTAL ADENOCARCINOMA (PDAC): PROSPECTIVE SINGLE CENTER COHORT STUDY.

*M.C. Petrone\*[1], S.G.G. Testoni[1], M. Cava[1], E. Dabizzi[1], W. Linzenbold[2], M. Enderle[2], F. De Cobelli[1], S. Gusmini[1], M. Reni[1], M. Falconi[1], P.G. Arcidiacono[1]*  
*[1]Milano, [2]Tubingen*

PC.01.2

MUSCLE ALTERATIONS IN COLONIC DIVERTICULOSIS AND DIVERTICULAR DISEASE

*L. Pallotta\*[2], A. Scirocco[1], A. Ignazzi[1], M.A. Maselli[1], A. Cicienia[2], M. Carabotti[2], G. De Toma[2], F. Pezzolla[1], E.S. Corazziari[2], C. Severi[2]*  
*[1]Castellana Grotte, [2]Roma*

PC.01.3

EFFICACY AND SAFETY OF OBETICHOIC ACID IN PATIENTS WITH PRIMARY BILIARY CHOLANGITIS: AN ANALYSIS OF THE ITALIAN PATIENTS FROM A PHASE 3, RANDOMIZED, PLACEBO-CONTROLLED STUDY

*A. Floreani\*[1], P. Andreone[2], P. Invernizzi[3], G. Mazzella[2], J. Owens--Grillo[4], E. Smoot Malecha[4], L. Macconell[4]*  
*[1]Padova, [2]Bologna, [3]Milano, [4]San Diego, CA*

PC.01.4

ISOLATION OF HELICOBACTER PYLORI GENETIC SEQUENCES IN FECAL SAMPLES: NON INVASIVE MOLECULAR ANALYSIS OF CLARITHROMYCIN SUSCEPTIBILITY

*F. Giorgio\*, G. Losurdo, E. Ierardi, C. Sorrentino, M. Principi, M. Barone, A. Iannone, A. Giangaspero, R. Monno, A. Di Leo*  
*Bari*



# 23<sup>o</sup> Congresso Nazionale delle Malattie Digestive

## 10.30-11.00 LETTURA

**Food, immunity, carcinogenesis and the microbiome**  
*Herbert Tilg (Innsbruck)*

## 11.00-11.45 4 MIGLIORI COMUNICAZIONI ORALI

*(Sessione non accreditata ECM)*

PC.01.5

AN INTERDISCIPLINARY MODEL IN IDENTIFICATION OF GI SYNDROMIC CANCERS USING NGS

*F. Calabrese\*, P. Carrera, S. Benedetti, S. Merella, G. Pipitone, C. Diresta, M.G. Patricelli, A. Russo Raucci, R. Rosati, M. Reni, M. Ronzoni, P.A. Testoni, M. Ferrari, G.M. Cavestro*  
*Milano*

PC.01.6

ENDOTHERAPY FOR BILE LEAKS FROM ISOLATED DUCTS AFTER HEPATIC RESECTIONS: A CHALLENGE NOT TAKEN-UP FOR TOO LONG

*M. Mutignani\*, M. Cintolo, A. Tringali, E. Forti, F. Pugliese, L. Dioscoridi*  
*Milano*

PC.01.7

THE ROLE OF INTRAGASTRIC PH AND GASTRITIS PATTERNS IN THE MALABSORPTION OF ORAL LEVOTHYROXINE

*G. Bruno\*[1], M. Valvano[1], B. Porowska[1], A. Cicienia[1], C. Virili[2], M. Carabotti[1], C. Severi[1]*  
*[1]Roma, [2]Latina*

PC.01.8

PTPN2 RS2542151 G->T POLYMORPHISM IS ASSOCIATED WITH TYPE 2 DIABETES MELLITUS AND STEATOHEPATITIS IN PATIENTS WITH NON-ALCOHOLIC FATTY LIVER DISEASE (NAFLD)

*A. Liguori\*[1], L. Miele[1], S. Petta[2], V. Giorgio[1], R. Pastorino[1], G. Marrone[1], M. Biolato[1], C. Araneo[1], F.G. Vaccaro[1], C. Cefalo[1], D. Arzani[1], G.L. Rapaccini[1], A. Gasbarrini[1], S. Boccia[1], A. Craxi[2], A. Grieco[1]*  
*[1]Roma, [2]Palermo*





**11.45-12.10 VETRINA AIGO - SIED - SIGE**

*(Sessione non accreditata ECM)*

**12.10-12.20**

**United European Gastroenterology: grandi opportunità per i gastroenterologi europei**

*Luigi Ricciardiello (Bologna)*

**12.20-13.00 FOCUS ON**

*Sala Europa (Auditorium)*

■ **Inibitori della pompa protonica: appropriatezza prescrittiva**

*Moderatore: Vincenzo Savarino (Genova)*

*Relatori: Carmelo Scarpignato (Parma); Angelo Zullo (Roma)*

**12.30-13.00 FOCUS ON**

*Sala Italia*

■ **Ipertensione portale nell'epoca della terapia eziologica dell'epatopatie. Cosa cambia?**

*Moderatore: Roberto de Franchis (Milano)*

*Relatore: Vincenza Calvaruso (Palermo)*

## 14.30-15.30 COMUNICAZIONI ORALI

(Sessione non accreditata ECM)

*Sala Europa (Auditorium)*

### OC 1 Oncologia

*Moderatori: Fabio Farinati (Padova); Mara Fornasarig (Aviano)*

OC.01.1

SCREENING FOR PANCREATIC CANCER IN HIGH-RISK INDIVIDUALS:  
A SYSTEMATIC REVIEW AND META-ANALYSIS

*M. Signoretti\*, G. Zeboni, G. Delle Fave, G. Capurso*

*Roma*

OC.01.2

REGAMMA-T-EXPRESSING REGULATORY T CELLS SUSTAIN COL-  
ORECTAL CANCER GROWTH THROUGH A FOXO3-DEPENDENT SUP-  
PRESSION OF DENDRITIC CELL-DERIVED IL-6 PRODUCTION

*A. Rizzo\*[1], M. Di Giovangiulio[1], E. Franzè[1], H-J. Fehling[2], R. Carsetti[1],  
E. Giorda[1], A. Colantoni[1], A. Ortensi[1], G. Monteleone[1], M.C. Fantini[1]*

*[1]Roma, [2]Ulm*

OC.01.3

NEW SCREENING PROTOCOL FOR PREVENTION AND EARLY DETEC-  
TION OF COLORECTAL CANCER USING FOBT AND GAS SENSORS

*V. Matarese\*, G. Zonta, C. Palmonari, A. De Togni, N. Landini, C. Malagù, A. Pezzoli,  
L. Ricci, P. Pazzi*

*Ferrara*

OC.01.4

INTERLEUKIN-34 SUSTAINS PRO-TUMORIGENIC SIGNALS IN COLON  
CANCER TISSUE

*E. Franzè\*[1], V. De Simone[1], V. Dinallo[1], A. Rizzo[1], F. Caprioli[2], A. Colantoni[1],*

*A. Ortensi[1], G. Sica[1], G. Monteleone[1]*

*[1]Roma, [2]Milano*



OC.01.5

FOLLISTATIN-LIKE PROTEIN 1 SUSTAINS COLON CANCER CELL GROWTH AND SURVIVAL

*G. Bevivino\**, *V. De Simone*, *R. Izzo*, *M. Di Giovangiulio*, *S. Sedda*, *P. Rossi*, *A. Colantoni*, *A. Ortenzi*, *C. Stoffi*, *G. Monteleone*

*Roma*

OC.01.6

BRACHYTHERAPY FOR THE PALLIATION OF DYSPHAGIA OWING TO ESOPHAGEAL CANCER: A SYSTEMATIC REVIEW AND META-ANALYSIS OF PROSPECTIVE STUDIES.

*L. Fuccio*\*[1], *D. Mandolesi*[1], *A. Farioli*[1], *C. Hassan*[2], *L. Frazzoni*[1], *A. Guido*[1], *F.S. Violante*[1], *C. Pierantoni*[1], *A. Galuppi*[1], *F. Bazzoli*[1], *A. Repici*[3], *A.G. Morganti*[1]  
[1]Bologna, [2]Roma, [3]Rozzano

## 14.30-15.30 COMUNICAZIONI ORALI

*(Sessione non accreditata ECM)*

*Sala Ciano*



### OC 2 Endoscopia 1

*Moderatori: Omero Triossi (Ravenna); Claudio De Angelis (Torino)*

OC.02.1

SATISFACTION AND EFFICACY USING PROPOFOL OR PETIDIN DURING COLONOSCOPY

*M.P. Caldarella\**, *L. Pagliaricci*, *M. Petrocco*, *M. Marino*, *M.T. Tartaglia*

*Ortona*

OC.02.2

DOES "INVISIBLE" DYSPLASIA IN BARRETT'S ESOPHAGUS REALLY EXIST?

*A. Antonello*[1], *D. Nucci*[1], *D. Arcidiacono*[1], *T. Morbin*[1], *M. Fassan*[1], *M. Häfner*[2], *M. Rugge*[1], *S. Realdon\**[1]

[1]Padova, [2]Bolzano

OC.02.3

ENDOCUFF-ASSISTED COLONOSCOPY: AN USEFUL ACCESSORY TO IMPROVE ADENOMA DETECTION RATE IN SCREENING COLONOSCOPY? A RANDOMIZED CONTROLLED TRIAL

*S. Alicante\**, *F. De Grazia*, *G. Manfredi*, *G. Lupinacci*, *C. Londoni*, *F. Menozzi*, *G. Brambilla*, *C. Vattiato*, *M. Giunta*, *E. Buscarini*

*Crema*

OC.02.4

THE ROLE OF GASTROENTEROLOGIST IN ADVANCED PARKINSON'S DISEASE: CONTINUOUS INFUSION OF LEVODOPA-CARBIDOPA BY PEG-J TUBE

*I. Apicella\**, *A. De Mase*, *V.M. Ormando*, *R. De Micco*, *F. Ferraro*, *A. Tessitore*, *M. Romano*, *P. Esposito*

*Napoli*

OC.02.5

PERIENDOSCOPIC MANAGEMENT OF DIRECT ORAL ANTICOAGULANTS: A PROSPECTIVE COHORT STUDY

*F. Radaelli\**[2], *L. Fuccio*[1], *S. Paggi*[2], *M. Di Leo*[3], *C. Trovato*[4], *T. Ottaviano*[5], *A. Buda*[6], *A. Musso*[7], *M. De Bellis*[8], *R. Fasoli*[9], *E. Liverani*[1], *M. Giardini*[10], *C. Hassan*[11], *A. Repici*[3], *F. Dentali*[12]

[1]Bologna, [2]Como, [3]Rozzano, Milano, [4]Milano, [5]Empoli, [6]Feltre, [7]Torino, [8]Napoli, [9]Imperia, [10]Urbino, [11]Roma, [12]Varese

OC.02.6

IMPACT OF PREVIOUS NBI KNOWLEDGE ON THE IMPROVEMENT OF SURFACE-VASCULAR PATTERNS ANALYSIS AFTER AN IMAGE-BASED TRAINING PROGRAM: A SINGLE CENTER STUDY ON COLO-RECTAL NEOPLASMS

*F. Desideri\**[1], *S. Angeletti*[2], *F. Iacopini*[3], *G. Esposito*[2], *N. Cicchese*[2], *B. Imperatrice*[2], *S. Stigliano*[2], *L. Archibugi*[2], *M. Häfner*[1], *E. Di Giulio*[2]

[1]Bolzano, [2]Roma, [3]Albano



**14.30-15.30 COMUNICAZIONI ORALI**

*(Sessione non accreditata ECM)*

*Sala Italia*

■ **OC 3 Motilità**

*Moderatori: Roberto Penagini (Milano); Matteo Neri (Chieti)*

OC.03.1

POSTPRANDIAL INFLAMMATORY AND ANTIOXIDANT RESPONSE IN PATIENTS WITH FUNCTIONAL DYSPEPSIA

*M. Di Stefano, B. Valvo\*, M. Bergonzi, I. Benedetti, E.V. Pesatori, G.F. Manfredi, M. De Amici, C. Torre, G. Testa, E. Pagani, G.L. Marseglia, G.R. Corazza*

*Pavia*

OC.03.2

HIGH PREVALENCE OF POSTPRANDIAL DISTRESS SYNDROME IN MORBIDLY OBESE PATIENTS WITH BINGE EATING DISORDER.

*A. Santonicola\*, F. Zingone, A. D'Antonio, C. Ciacci, P. Iovino*

*Salerno*

OC.03.3

LOW FODMAPS DIET IS SAFE AND EFFECTIVE, BUT PATIENTS' PERCEPTION IS NOT ALWAYS THE REALITY!

*A. Rossi\*, S. Tonelli, D. Gambaccini, B. Fani, A. Ricchiuti, L. Bazzichi, F. Costa, M.G. Mumolo, N. De Bortoli, M. Mosca, S. Marchi, M. Bellini*

*Pisa*

OC.03.4

THE HUMANISTIC AND ECONOMIC BURDEN OF IRRITABLE BOWEL SYNDROME WITH DIARRHOEA AMONG PATIENTS IN ITALY

*N.M. Flores[1], M. Amoroso\*[2], C. Tucker[3], R.T. Carson[4], J.L. Abel[4], R. Liebert[1]  
[1]New York City, [2]Roma, [3]Marlow, Buckinghamshire, [4]Jersey City*

OC.03.5

ENTERIC GLIA REGULATES HIV-1 TAT-INDUCED DIARRHEA AND TRIGGERS A CONNEXIN 43-MEDIATED ACTIVATION OF CENTRAL NERVOUS SYSTEM GLIA LEADING TO COGNITIVE IMPAIRMENT IN RATS

*M. Pesce\*[1], G. Esposito[2], S. Gigli[2], L. Seguella[2], E. Capoccia[2], A. D'Alessandro[1], R. Cuomo[1], G. Sarnelli[1]*

*[1]Napoli, [2]Roma*

OC.03.6

ESTROGEN RECEPTOR BETA AGONIST, LY3201, AMELIORATES HIGH FAT DIET INDUCED COLONIC NEUROPATHY AND MYOPATHY

*F. D'Errico\*[1], Y. Dai[2], M. Warner[2], L. Maneix[2], Y. Miao[2], A. Di Leo[1], J.A. Gustafsson[2]*

*[1]Bari, [2]Houston, TX, United States*

## 14.30-15.30 COMUNICAZIONI ORALI

*(Sessione non accreditata ECM)*

*Sala Verde*

### ■ OC 4 Esofago Stomaco Endoscopia

*Moderatori: Antonio Pisani (Bari); Pietro Fusaroli (Bologna)*

OC.04.1

CURRENT PRACTICE OF ITALIAN ENDOSCOPISTS IN THE MANAGEMENT OF BARRETT'S ESOPHAGUS: A SURVEY OF ITALIAN SOCIETY OF DIGESTIVE ENDOSCOPY (SIED)

*R.M. Zagari[1], S. Rabitti\*[1], M. Bianchi[2], L.H. Eusebi[1], V. Boarino[3], E. Cavargini[4], L. Pasquale[5], P.A. Testoni[6], M. Neri[7]*

*[1]Bologna, [2]Roma, [3]Modena, [4]Forlì, [5]Avellino, [6]Milano, [7]Chieti*

OC.04.2

OESOPHAGEAL MOTOR FUNCTION IN CHRONIC INTESTINAL IDIOPATHIC PSEUDO-OBSTRUCTION: A STUDY WITH HIGH RESOLUTION MANOMETRY

*A. Mauro\*, G. Basilisco, M. Franchina, A. Elvevi, D. Pugliese, D. Conte, R. Penagini  
Milano*



OC.04.3

TRANSORAL ANTERIOR FUNDOPLICATION (TAF) WITH MEDIGUS ULTRASOUND SURGICAL ENDOSTAPLER (MUSE™) FOR THE TREATMENT OF GASTROESOPHAGEAL REFLUX DISEASE (GERD): 6-MONTH RESULTS FROM A SINGLE-CENTER PROSPECTIVE STUDY

*P.A. Testoni\*, S.G.G. Testoni, G. Mazzoleni, L. Fanti, S. Passaretti*

*Milano*

OC.04.4

PER-ORAL ENDOSCOPIC MYOTOMY AS RESCUE THERAPY IN PATIENTS WITH SYMPTOMS RECURRENCE AFTER SURGICAL MYOTOMY. A SINGLE CENTRE EXPERIENCE WITH MID-TERM FOLLOW-UP

*R. Landi\*, P. Familiari, A. Calì, F. Borrelli de Andreis, P. Massinha, V. Bove, I. Boskoski, A. Tringali, G. Costamagna*

*Roma*

OC.04.5

AUDIT METHODOLOGY FOCUSED ON CHRONIC GASTRITIS COULD IMPROVE APPROPRIATE USE OF UPPER ENDOSCOPY IN CLINICAL PRACTICE

*C. Calcara\*, M. Balzarini, G. Comi, A. Loriga, A. Nucera, L. Broglia*

*Borgomanero*

OC.04.6

EFFECTIVENESS AND PREDICTORS OF ERADICATION OF SEQUENTIAL THERAPY FOR HELICOBACTER PYLORI IN ELDERLY PATIENTS

*G. Losurdo\*, A. Iannone, F. Giorgio, A. Pisani, M. Barone, M. Principi, E. Ierardi, A. Di Leo*

*Bari*



# 23<sup>o</sup> Congresso Nazionale delle Malattie Digestive

## 14.30-15.30 COMUNICAZIONI ORALI

*(Sessione non accreditata ECM)*

*Sala Indaco*

### **OC 5 Endoscopia 2**

*Moderatori: Giampiero Macarri (Fermo); Italo Stroppa (Roma)*

OC.05.1

EUS-GUIDED TISSUE ACQUISITION WITH 20-GAUGE PROCORE NEEDLE AND “WET” TECHNIQUE 19-GAUGE FLEX FNA IN SOLID PANCREATIC AND NON-PANCREATIC MASSES – A SINGLE CENTRE EXPERIENCE

*C. Fabbri[1], S. Giovanelli\*[1], G. Gibiino[2], A. Fornelli[1], D. De Biase[1], E. Jovine[1], A. Larghi[2], A. Gasbarrini[2], V. Cennamo[1]*

*[1]Bologna, [2]Roma*

OC.05.2

EUS-ELASTOGRAPHY (STRAIN RATIO) IN THE DIAGNOSIS OF SOLID PANCREATIC LESIONS: A PROSPECTIVE COHORT STUDY

*S. Carrara\*, M. Di Leo, A. Anderloni, P. Preatoni, P. Omodei, L. Poliani, A. Fugazza, A. Zerbi, A. Repici*

*Rozzano (Milano)*

OC.05.3

ENDOSCOPIC ULTRASOUND-GUIDED TISSUE SAMPLING WITH A NEW 20G BIOPSY NEEDLE FOR THE CHARACTERIZATION OF GASTROINTESTINAL SUBEPITHELIAL LESIONS: RESULTS OF A PRELIMINARY MULTICENTER STUDY

*F. Antonini\*[1], G. Delconte[2], L. Fuccio[5], G. De Nucci[3], C. Fabbri[5], E. Armellini[4], L. Frazzoni[5], A. Fornelli[5], E. Mandelli[3], A. Magarotto[2], P. Occhipinti[4], E. Masci[2], G. Manes[3], G. Macarri[1]*

*[1]Fermo, [2]Milano, [3]Garbagnate Milanese, [4]Novara, [5]Bologna*

OC.05.4

ENDOSCOPIC ULTRASOUND-GUIDED FINE NEEDLE ASPIRATION OF PANCREATIC LESIONS WITH 22-GAUGE VERSUS 25-GAUGE NEEDLES: A META-ANALYSIS OF RANDOMIZED TRIALS

*A. Facciorusso\*[1], E. Stasi[2], M. Di Maso[1], G. Serviddio[1], V. Del Prete[1], N. Muscatiello[1]*

*[1]Foggia, [2]Castellana Grotte*





OC.05.5

EUS-GUIDED PANCREATIC CYST WALL BIOPSY USING A NOVEL THROUGH-THE-NEEDLE FORCEPS: A RETROSPECTIVE MULTICENTER STUDY

*L. Barresi*\*[1], *S.F. Crinò*[2], *C. Fabbri*[3], *S. Carrara*[4], *I. Tarantino*[1], *L. Bernardoni*[2], *F. Attili*[5], *M. Di Leo*[4], *A. Fornelli*[3], *A. Larghi*[5]

[1]Palermo, [2]Verona, [3]Bologna, [4]Rozzano (MI), [5]Roma

OC.05.6

LONG-TERM FOLLOW-UP OF PATIENTS WITH BRANCH-DUCT IPMN OF THE PANCREAS: PREDICTIVE VARIABLES OF MALIGNANCY DEVELOPMENT

*P. Magnoni*\*, *M.C. Petrone*, *E. Dabizzi*, *S.G.G. Testoni*, *A. Mariani*, *M. Traini*, *G. Rossi*, *P.G. Arcidiacono*

*Milano*

## 14.30-15.30 COMUNICAZIONI ORALI

*(Sessione non accreditata ECM)*

*Sala Magenta*



**OC 6 IBD 1**

*Moderatori: Maria Cappello (Palermo); Santino Marchi (Pisa)*

OC.06.1

ONSET OF EFFICACY OF TOFACITINIB FOR INDUCTION THERAPY IN PATIENTS WITH ACTIVE ULCERATIVE COLITIS IN TWO MULTINATIONAL, PHASE 3 CLINICAL TRIALS

*S. Danese*\*[1], *W.J. Sandborn*[2], *J. Panes*[3], *H. Zhang*[4], *D. Woodworth*[4], *A. Marren*[4], *C. Su*[4]

[1]Milano, [2]La Jolla, CA, [3]Barcelona, [4]Collegetown, PA

OC.06.2

THE SICILIAN NETWORK OF BIOLOGICAL THERAPY IN INFLAMMATORY BOWEL DISEASE: PRELIMINARY DATA FROM A PROSPECTIVE STUDY ON EFFICACY AND SAFETY

*A. Orlando*\*[1], *W. Fries*[2], *A. Privitera*[3], *M. Cappello*[1], *S. Siringo*[3], *G. Inserra*[3], *A. Magnano*[3], *R. Di Mitri*[1], *N. Belluardo*[4], *G. Scarpulla*[5], *G. Magri*[6], *A. Trovatiello*[7], *A. Carroccio*[8], *S. Genova*[9], *G. Calandrucchio*[2], *R. Vassallo*[1], *C. Romano*[2], *G. Magazzù*[2], *M. Citrano*[1], *S. Accomando*[1], *M. Ventimiglia*[1], *S. Renna*[1], *R. Orlando*[1], *G. Rizzuto*[1], *E. Vinci*[1], *F.S. Macaluso*[1], *M. Cottone*[1]  
[1]Palermo, [2]Messina, [3]Catania, [4]Vittoria, [5]Caltanissetta, [6]Acireale, [7]Siracusa, [8]Sciacca, [9]Trapani

OC.06.3

COMPARATIVE EFFICACY OF ANTI-TNFS IN INDUCING CLINICAL RESPONSE AND REMISSION IN ULCERATIVE COLITIS: A SINGLE CENTER REAL LIFE STUDY

*M. Mendolaro*\*, *M.G. Cilluffo*, *V. Calvaruso*, *B. Scrivo*, *A. Vitello*, *S. Peralta*, *M. Cappello*  
Palermo

OC.06.4

THE ADDITION OF AN IMMUNOSUPPRESSANT IS AN EFFECTIVE OPTIMIZATION STRATEGY AFTER LOSS OF RESPONSE TO ANTI-TNF ALPHA MONOTHERAPY IN PATIENTS WITH INFLAMMATORY BOWEL DISEASE: A TWO-YEAR EXPERIENCE

*F.S. Macaluso*\*, *C. Sapienza*, *M. Ventimiglia*, *S. Renna*, *G. Rizzuto*, *R. Orlando*, *M. Affroni*, *E. Orlando*, *M. Cottone*, *A. Orlando*  
Palermo

OC.06.5

MYCOPHENOLATE MOFETIL IS A VALID OPTION IN PATIENTS WITH INFLAMMATORY BOWEL DISEASE RESISTANT TO TNF-ALPHA INHIBITORS AND CONVENTIONAL IMMUNOSUPPRESSANTS

*F.S. Macaluso*\*, *M. Maida*, *S. Renna*, *E. Orlando*, *M. Affroni*, *C. Sapienza*, *M. Dimarco*, *R. Orlando*, *G. Rizzuto*, *M. Cottone*, *A. Orlando*  
Palermo



OC.06.6

THERAPEUTIC DRUG MONITORING OF INFLIXIMAB FOR THE MANAGEMENT OF LOSS OF RESPONSE IN INFLAMMATORY BOWEL DISEASE: AN OBSERVATIONAL MULTICENTER STUDY

L. Guidi[1], D. Pugliese[1], T. Panici Tonucci\*[1], B. Tolusso[1], L. Cantoro[1], A. Kohn[1], P. Balestrieri[1], M. Cicala[1], F. Civitelli[1], F. Viola[1], L. Bertani[2], F. Costa[2], G.L. Rapaccini[1], A. Armuzzi[1]

[1]Roma, [2]Pisa

## 15.30-16.50 TAVOLA ROTONDA

*Sala Europa (Auditorium)*

- **Focus sui tumori ereditari dello stomaco, del colon e del pancreas**

*Moderatori: Bruno Annibale (Roma); Mara Fornasarig (Aviano)*

**Stomaco** Fabio Farinati (Padova)

**Colon** Luigi Ricciardiello (Bologna)

**Pancreas** Gabriele Capurso (Roma)

## 15.30-16.30 LEARNING SESSION

*Sala Ciano*

- **Tecniche endoscopiche per la nutrizione enterale**

*Andrea Anderloni (Rozzano); Alessandro Natali (Pistoia)*

## 15.30-16.00 FOCUS ON

*Sala Italia*

- **Innovazioni terapeutiche nell'encefalopatia epatica**

*Moderatore: Ernesto Claar (Napoli)*

*Relatore: Sara Montagnese (Padova)*

## 15.30-16.00 FOCUS ON

*Sala Magenta*

- **Le IBD dopo gli anti - TNF alfa: cosa faccio oggi, cosa offre la pipeline**

*Moderatore: Giovanni Monteleone (Roma)*

*Relatore: Silvio Danese (Milano)*

## 16.00-17.20 TAVOLA ROTONDA

*Sala Italia*

- **Microbiota, sali biliari e malattia infiammatoria dell'albero biliare e del tubo digerente**

*Moderatori: Domenico Alvaro (Roma); Enrico S. Corazziari (Roma)*

**Interazioni tra Sali biliari e Microbiota**

*Antonio Molinaro (Gothenburg)*

**Sali Biliari, Microbiota e patologie del tubo digerente**

*Antonio Moschetta (Bari)*

**Sali biliari, microbiota e patologie epatiche**

*Stefano Ginanni Corradini (Roma)*

## 16.30-17.30 LEARNING SESSION

*Sala Ciano*

- **Le endoprotesi autoespandibili viscerali ricoperte: caratteristiche ed indicazioni**

*Nico Pagano (Bologna); Benedetto Mangiavillano (Castellanza)*

## 17.00-17.30 FOCUS ON

*Sala Europa (Auditorium)*

- **Gastrite cronica: Kyoto global consensus**

*Moderatore: Massimo Rugge (Padova)*

*Relatore: Francesco Di Mario (Parma)*



**17.30-19.00 ASSEMBLEA SIED**  
*Sala Europa (Auditorium)*



**17.30-19.00 ASSEMBLEA SIGE**  
*Sala Ciano*



**17.30-19.00 ASSEMBLEA AIGO**  
*Sala Italia*







# Programma Scientifico

---

*Venerdì 31 marzo 2017*



## VENERDÌ 31 MARZO 2017

### 08.00-08.55 COSA C'È DI NUOVO?

---

*Sala Europa (Auditorium)*

- **Inquadramento e gestione della dispepsia funzionale (Roma IV)**

*Paolo Usai Satta (Cagliari); Vincenzo Stanghellini (Bologna)*

*Sala Magenta*

- **Pancreatite cronica terapia endoscopica e chirurgica**

*Alberto Mariani (Milano); Alessandro Zerbi (Rozzano)*

### 09.00-09.30 FOCUS ON

---

*Sala Magenta*

- **La terapia antivirale dell'epatite HCV correlata: presente e futuro**

*Moderatore: Mario Angelico (Roma)*

*Relatore: Maurizia Brunetto (Pisa)*

### 09.00-10.20 TAVOLA ROTONDA

---

*Sala Europa (Auditorium)*

- **Sindrome dell'intestino irritabile (Roma IV)**

*Moderatori: Giovanni Barbara (Bologna); Massimo Bellini (Pisa)*

**Definizione ed inquadramento clinico secondo Roma IV**

*Paola Iovino (Salerno)*

**Fisiopatologia: quali novità?**

*Edda Battaglia (Asti)*





**Trattamento non farmacologico**

*Giovanni Gatto (Palermo)*

**Moderne strategie farmacologiche**

*Maura Corsetti (Nottingham)*

**09.30-10.30 POINTS OF VIEW**

*Sala Ciano*

■ **Barrett con cancro intramucoso: chirurgia versus resezione endoscopica**

*Moderatore: Giorgio Battaglia (Abano Terme)*

*Relatori: Luigi Bonavina (Milano); Raffaele Manta (Modena)*

**09.30-10.30 POINTS OF VIEW**

*Sala Italia*

■ **Monitoraggio del trattamento farmacologico nelle IBD: pro e contro**

*Moderatore: Massimo Campieri (Bologna)*

*Relatori: Marta Mazza (Bologna); Giorgia Bodini (Genova)*

**09.30-10.00 FOCUS ON**

*Sala Magenta*

■ **Il peso sociale della patologia alcol correlata in Italia**

*Moderatore: Antonio Benedetti (Ancona)*

*Relatore: Giovanni Addolorato (Roma)*

**10.00-10.30 FOCUS ON**

*Sala Magenta*

■ **Pancreatite acuta: la gestione delle prime 72 ore**

*Moderatore: Luca Frulloni (Verona)*

*Relatore: Raffaele Pezzilli (Bologna)*

# 23<sup>o</sup> Congresso Nazionale delle Malattie Digestive

## 10.30-11.00 LETTURA

---

*Sala Europa (Auditorium)*

**La terapia dell'infezione da *Helicobacter pylori***

*Franco Bazzoli (Bologna)*

## 11.00-12.20 TAVOLA ROTONDA

---

*Sala Europa (Auditorium)*

■ **Appropriatezza delle indagini diagnostiche nella gestione delle malattie infiammatorie croniche intestinali**

*Moderatori: Anna Kohn (Roma); Francesco Neri Bortoluzzi (Venezia)*

**Esordio** *Francesco Costa (Pisa)*

**Riacutizzazione** *Francesco Manguso (Napoli)*

**Follow up** *Marco Daperno (Torino)*

**Recidiva post chirurgica** *Fabiana Castiglione (Napoli)*

## 11.00-11.30 FOCUS ON

---

*Sala Ciano*

■ **Le manifestazioni extra intestinali della celiachia**

*Moderatore: Luca Elli (Milano)*

*Relatore: Antonio Di Sabatino (Pavia)*

## 11.00-11.45 LEARNING SESSION

---

*Sala Italia*

■ **Colonoscopia e polipectomia underwater**

*Sergio Cadoni (Iglesias); Arnaldo Amato (Como)*



**11.00-11.30 FOCUS ON**

*Sala Magenta*

- **Nuove prospettive di terapia delle malattie colestatiche**

*Moderatore: Floriano Rosina (Torino)*

*Relatore: Francesco Azzaroli (Bologna)*

**11.30-12.30 POINTS OF VIEW**

*Sala Magenta*

- **Il ruolo della valutazione citologica in sala ecoendoscopica: pro e contro**

*Moderatore: Nicola Muscatiello (Foggia)*

*Relatori: Luca Barresi (Palermo); Maria Chiara Petrone (Milano)*

**11.45-12.30 LEARNING SESSION**

*Sala Italia*

- **Adenoma detection rate**

*Cesare Hassan (Roma); Emanuele Rondonotti (Como)*

**14.30-15.30 COMUNICAZIONI VIDEO**

*(Sessioni non accreditate ECM)*

*Sala Europa (Auditorium)*

- **Sessione Video**

*Moderatori: Raffaele Manta (Modena), Nico Pagano (Bologna)*

V.01.1

ENDOSCOPIC MANAGEMENT OF A DUODENAL DUPLICATION CYST CAUSING ACUTE RECURRENT PANCREATITIS. A CASE REPORT

*C. Becchetti\*, A. Fantin, F.P. Russo, G.C. Sturniolo*

*Padova*

V.01.2

ENDOSCOPIC ANTEROGRADE RENDEZ-VOUS FOR COMPLETELY OBSTRUCTED COLO-RECTAL ANASTOMOSIS(WITH VIDEO)

*F. Auriemma\*, R. Maselli, L. Poliani, P.A. Galtieri, A. Fugazza, G. Lollo, R. Semeraro, G. Amvrosiadis, M. Di Leo, S. Carrara, E.C. Ferrara, A. Anderloni, A. Spinelli, M. Montorsi, A. Repici*

*Rozzano*

V.01.3

SINGLE STEP EUS-GUIDED FLUOROLESS GALLBLADDER DRAINAGE USING THE AXIOS SYSTEM LUMEN APPOSING METAL STENT

*C. Barbera\*, G. Grande, N. Alberghina, M. Manno, C. Zulli, R. Conigliaro*

*Modena*

V.01.4

TRANSORAL ENDOLUMINAL TREATMENT OF A ZENKER'S DIVERTICULUM WITH A LAPAROSCOPIC VESSEL-TISSUE SEALER

*R. Di Mitri\*, F. Mocciano, G.M. Pecoraro, S. Attardo, G. Di Miceli*

*Palermo*

V.01.5

TRANSGASTRIC ACCESS: A NEW TECHNIQUE FOR PERCUTANEOUS ENDOSCOPIC JEJUNOSTOMY

*G. Giorgetti\*[1], F. Fabiocchi[1], A. Tursi[2]*

*[1]Roma, [2]Andria*

V.01.6

ILEO-DUODENAL FISTULA IN CROHN'S DISEASE SUCCESSFULLY TRATED WITH AN OVESCO CLIP (WITH VIDEO)

*L. Poliani\*, R. Maselli, P.A. Galtieri, A. Fugazza, G. Lollo, F. Auriemma, R. Semeraro, G. Amvrosiadis, S. Carrara, M. Di Leo, A. Anderloni, E.C. Ferrara, A. Repici*

*Rozzano*



**14.30-15.30 COMUNICAZIONI ORALI**

*(Sessione non accreditate ECM)*

*Sala Ciano*

■ **OC 7 Endoscopia 3**

*Moderatori: Giuseppe Galloro (Napoli); Maria Caterina Parodi (Genova)*

OC.07.1

FULLY COVERED SELF-EXPANDABLE METAL STENT IN THE MANAGEMENT OF DUODENAL RETROPERITONEAL PERFORATIONS DURING ERCP: A SINGLE CENTER EXPERIENCE

*G. Andrisani\*, M. Pizzicannella, M. Martino, R. Rea, M. Pandolfi, F.M. Di Matteo  
Roma*

OC.07.2

PANCREATIC CYSTIC NEOPLASMS OF THE PANCREAS: RESULTS OF THE ENROLLMENT PHASE OF PANCREATIC CYST (PANCY) STUDY

*R. Pezzilli, R. Cannizzaro, M. Falconi, E. Buscarini\*, On Behalf of Pancreatic Cyst (pancy) Study Group  
Italy*

OC.07.3

THE DECLINE OF SURGICAL TREATMENT FOR ACUTE PANCREATITIS IN VENETO REGION (2001-2015)

*L. Cavallaro\*[1], B. Germanà[1], A. Giacomini[2], A. Gabbriellini[3], L. Frulloni[3], M. Saia[4]  
[1]Belluno, [2]Bassano del Grappa, [3]Verona, [4]Padova*

OC.07.4

META-ANALYSIS OF THE IMPACT OF SPINK1 N34S GENE VARIATION IN CAUCASIC PATIENTS WITH CHRONIC PANCREATITIS. AN UPDATE.

*M. Di Leo\*[1], M. Bianco[2], R.A. Zuppardo[1], M. Guslandi[1], F. Calabrese[1],  
A. Mannucci[2], P.A. Testoni[1], G. Leandro[2], G.M. Cavestro[1]  
[1]Milano, [2]Castellana Grotte*



# 23<sup>o</sup> Congresso Nazionale delle Malattie Digestive

OC.07.5

“PAINLESS” CHRONIC PANCREATITIS: EPIDEMIOLOGICAL, CLINICAL AND RADIOLOGICAL CHARACTERIZATION

*A. Amodio\**, *V. Framba*, *N. De Pretis*, *L. Moser*, *P. Campagnola*, *S.F. Crinò*, *L. Bernardoni*,  
*A. Gabbrielli*, *L. Frulloni*

*Verona*

OC.07.6

THE IMPACT OF SPECIALISTIC GASTROENTEROLOGIC UNIT ON THE OUTCOME OF ACUTE PANCREATITIS

*B. Germanà\**[1], *L. Cavallaro*[1], *A. Giacomini*[2], *A. Gabbrielli*[4], *L. Frulloni*[4], *M. Saia*[3]  
[1]Belluno, [2]Bassano del Grappa, [3]Padova, [4]Verona

## 14.30-15.30 COMUNICAZIONI ORALI

*(Sessione non accreditate ECM)*

*Sala Italia*



### OC 8 IBD 2

*Moderatori: Alfredo Di Leo (Bari); Fernando Rizzello (Bologna)*

OC.08.1

COMPARISON OF TWO SCORING SYSTEMS FOR ENDOSCOPIC EVALUATION OF ULCERATIVE COLITIS PATIENTS: INTER-OBSERVER AND CENTRAL READER AGREEMENT, AND ROLE OF AN IMAGE-BASED TRAINING

*C. Pagnini\**, *F. Desideri*, *M.B. Mariani*, *V.D. Corleto*, *R. Lorenzetti*, *E. Di Giulio*

*Roma*

OC.08.2

CORRELATION BETWEEN CLINICAL, ENDOSCOPIC AND HISTOLOGIC ACTIVITY SCORES IN INFLAMMATORY BOWEL DISEASE (IBD): A PROSPECTIVE STUDY

*B. Neri\**, *M. Cossignani*, *S. Romeo*, *A. Ruffa*, *G. Palmieri*, *E. Grasso*, *L. Biancone*

*Roma*



OC.08.3

A PROSPECTIVE, MONOCENTRIC, RANDOMIZED STUDY EVALUATING 6 MONTH VS. 1 YEAR FOLLOW-UP VISIT FOR ULCERATIVE COLITIS PATIENTS IN STABLE REMISSION: CLINICAL, ECONOMIC AND COMPLIANCE EVALUATION

*C. Pagnini\*, F. Menasci, F. Desideri, A. Sanna, V.D. Corleto, G. Delle Fave*

*Roma*

OC.08.4

BOWEL DAMAGE IN CROHN'S DISEASE: DIRECT COMPARISON OF ULTRASONOGRAPHY- AND MAGNETIC RESONANCE-BASED LEMANN INDEX

*N. Imperatore\*, A. Rispo, A. Testa, P.P. Mainenti, G.D. De Palma, M. Rea, O.M. Nardone, G. Luglio, N. Caporaso, F. Castiglione*

*Napoli*

OC.08.5

ULTRASOUND ELASTICITY IMAGING PREDICTS THERAPEUTIC OUTCOME IN PATIENTS WITH CROHN'S DISEASE TREATED WITH ANTI-TUMOR NECROSIS FACTOR ANTIBODIES

*S. Orlando\*, M. Coletta, M. Fraquelli, F. Branchi, A. Magarotto, B. Conti, S. Mazza, D. Conte, G. Basilisco, F. Caprioli*

*Milano*

OC.08.6

PREVALENCE OF ULTRASONOGRAPHIC ENTHESITIS IN PATIENTS WITH INFLAMMATORY BOWEL DISEASE

*D. Sgambato\*, M. Verde, A. Miranda, V. D'Abrosca, E. Ferrante, A. Federico, M. Romano, G. Cuomo*

*Napoli*

## 14.30-15.30 COMUNICAZIONI ORALI

(Sessione non accreditate ECM)

*Sala Verde*

### ■ OC 9 Esofago Stomaco Clinica

*Moderatori: Mario Grassini (Asti); Stefano Rodinò (Catanzaro)*

OC.09.1

AUTOANTIBODIES AGAINST ATP4A AND ATP4B SUBUNITS OF GASTRIC PROTON PUMP H<sub>+</sub>,K<sup>+</sup>-ATPASE ARE RELIABLE SEROLOGICAL MARKERS OF GASTRIC BODY ATROPHY

*E. Lahner\*[1], C. Brigatti[2], M. Carabotti[1], G. Scalese[1], H.W. Davidson[3], J.M. Wenzlau[3], V. Lampasona[2], B. Annibale[1]*

*[1]Roma, [2]Milano, [3]Aurora*

OC.09.2

APPROPRIATENESS OF PPI ADMINISTRATION IN THE ELDERLY: EVALUATION OF ACID SECRETION AND ATROPHIC GASTRITIS BY MEANS OF A NON-INVASIVE TEST

*M. Franceschi\*[1], E. Goni[2], S. Speroni[3], A. Pilotto[4], G. Baldassarre[1], A. Antico[1], P. Panozzo[1], S. Grillo[3], S. Landi[3], C. Scarpignato[3], V. Corrente[3], M. Ruge[5], F. Di Mario[3]*

*[1] Santorso, [2]Magdeburg, [3]Parma, [4]Genova, [5]Padova*

OC.09.3

NUTRITIONAL DEFICIENCIES IN PATIENTS WITH CHRONIC ATROPHIC AUTOIMMUNE GASTRITIS

*A. Zilli\*, F. Cavalcoli, D. Conte, C. Ciafardini, S. Massironi*

*Milano*

OC.09.4

CURCUMIN UPREGULATES INDOLEAMINE 2,3-DIOXYGENASE (IDO) AND DOWNREGULATES INTERLEUKIN (IL)-17 PRODUCTION IN HELICOBACTER PYLORI-INFECTED HUMAN GASTRIC MUCOSA

*T. Larussa\*, E. Suraci, S. Gervasi, R. Placida, R. Marasco, M. Imeneo, F. Luzzza*

*Catanzaro*





OC.09.5

ADHERENCE TO GUIDELINES FOR HELICOBACTER PYLORI INFECTION TESTING AND TREATING IN A SOUTHERN ITALY AREA

*D. Compare, R. Romito\*, F. Caputo, A. Martino, P. Coccoli, A. Rocco, G. Nardone  
Napoli*

OC.09.6

ASSESSMENT OF SMALL BOWEL ENTEROPATHY IN PATIENTS TAKING AMINOSALYCILIC ACID AND/OR PROTON-PUMP INHIBITORS: A PRIMARY CARE STUDY

*R. De Bastiani\*[1], P. Bacchin[1], E. Baldi[2], L. Boscariolo[1], P. Brandalise[1], Z. Civic[1],  
M. De Polo[2], G. Pisani[2], A. Rulli[1], A. Gaio[2], D. Basso[3], M. Plebani[3],  
M. Biraghi[4], A. Tursi[2], M. Picchio[5]*

*[1]Belluno, [2]Feltre, [3]Padova, [4]Milano, [5]Velletri*

## 14.30-15.30 COMUNICAZIONI ORALI

*(Sessione non accreditate ECM)*

*Sala Indaco*



**OC 10 Tenue e Colon**

*Moderatori: Gerardo Nardone (Napoli); Edda Battaglia (Asti)*

OC.10.1

DEVELOPMENT AND VALIDATION OF A RISK SCORE FOR ADVANCED COLORECTAL ADENOMA RECURRENCE AFTER ENDOSCOPIC RESECTION

*A. Facciorusso\*, M. Di Maso, V. Del Prete, G. Serviddio, N. Muscatiello  
Foggia*

OC.10.2

FECAL MICROBIOTA, FECAL AND URINARY METABOLIC PROFILING AND SYMPTOMATIC UNCOMPLICATED DIVERTICULAR DISEASE OF THE COLON

*A. Tursi\*[1], P. Mastromarino[2], D. Capobianco[2], W. Elisei[3], A. Miccheli[2],  
G. Capuani[2], G. Praticò[4], M. Picchio[5], G. Giorgetti[2], F. Fabiocchi[2], G. Brandimarte[2]  
[1]Andria, [2]Roma, [3]Albano Laziale, [4]Copenhagen, [5]Velletri*

OC.10.3

FECAL MICROBIOTA TRANSPLANTATION VIA ENEMA FOR RECURRENT CLOSTRIDIUM DIFFICILE INFECTION MODULATES THE INFLAMMATORY HOST RESPONSE AND RESTORE INTESTINAL DYSBIOSIS

*C. Cicerone, G. Bruno\**, L. Lamonaca, A. D'Abramo, A. Oliva, M.A. Zingaropoli, V. Vullo, M. Francassini, A. Gagliardi, V. Totino, F. Pantanella, S. Schippa, E.S. Corazziari

Roma

OC.10.4

SURVIVAL OF NON-FAMILIAL SMALL BOWEL CARCINOMAS DEPENDS ON THE UNDERLYING INTESTINAL IMMUNE-MEDIATED DISORDER

*A. Di Sabatino*[1], *A. Vanoli*[1], *D. Furlan*[2], *P. Giuffrida\**[1], *C. Klerys*[1], *F. Grillo*[3], *R. Fiocca*[3], *C. Mescoli*[4], *M. Ruggie*[4], *G. Nesi*[5], *P. Fociani*[6], *G.M. Sampietro*[6], *S. Ardizzzone*[6], *O. Luinetti*[1], *A. Calabrò*[5], *F. Tonelli*[5], *U. Volta*[7], *D. Santini*[7], *L. Elli*[6], *S. Ferrero*[6], *G. Latella*[8], *A. Ciardi*[9], *G. Solina*[10], *A. Rizzo*[10], *C. Ciacci*[11], *F.P. D'armiento*[12], *V. Villanacci*[13], *R. Cannizzaro*[14], *V. Canzonieri*[14], *L. Reggiani Bonetti*[15], *L. Biancone*[9], *G. Monteleone*[9], *A. Orlandi*[9], *G. Santeusanio*[9], *M.C. Macciomei*[9], *R. D'incà*[4], *V. Perfetti*[1], *G. Sandri*[9], *M. Silano*[9], *A.G. Giamone*[10], *C. Papi*[9], *L. Coppola*[9], *P. Usai*[16], *A. Maccioni*[16], *M. Astegiano*[17], *P. Migliora*[18], *R. Manca*[1], *M. Martino*[1], *D. Trapani*[2], *R. Cerutti*[2], *P. Alberizzi*[1], *R. Riboni*[1], *F. Sessa*[2], *M. Paulli*[1], *E. Solcia*[1], *G.R. Corazza*[1]

[1]Pavia, [2]Varese, [3]Genova, [4]Padova, [5]Firenze, [6]Milano, [7]Bologna, [8]LAquila, [9]Roma, [10]Palermo, [11]Salerno, [12]Napoli, [13]Brescia, [14]Aviano, [15]Modena, [16]Cagliari, [17]Torino, [18]Vercelli

OC.10.5

IMPARED HUMAN COLONIC CONTRACTILITY AND TOLL-LIKE RECEPTOR 4 (TLR4) EXPRESSION IN UNCOMPLICATED DIVERTICULAR DISEASE

*A. Altomare\**, *M.P. Guarino*, *S. Carotti*, *S. Cocca*, *S. Emerenziani*, *S. Morini*, *M. Cicala*

Roma

OC.10.6

PROTECTIVE EFFECTS OF ARYL HYDROCARBON RECEPTOR SIGNALING IN CELIAC DISEASE MUCOSA AND IN A MOUSE MODEL OF POLY I:C-INDUCED SMALL INTESTINAL ATROPHY

*I. Monteleone\**, *R. Izzo*, *D. Di Fusco*, *V. Dinallo*, *I. Marafini*, *F. Laudisi*, *G. Monteleone*

Roma



**14.30-15.30 COMUNICAZIONI ORALI**

*(Sessione non accreditate ECM)*

*Sala Magenta*

■ **OC 11 Endoscopia 4**

*Moderatori: Luigi Pasquale (Avellino); Francesco Ferrara (Bologna)*

OC.11.1

PRELIMINARY EXPERIENCE WITH PANCREATIC SPHINCTEROTOMY AS TREATMENT FOR INTRADUCTAL PAPILLARY MUCINOUS NEOPLASM-ASSOCIATED PANCREATITIS

*L. Bernardoni, S.F. Crinò\*, G. De Conti, M.C. Conti Bellocchi, N. De Pretis, A. Amodio, L. Frulloni, A. Gabbrielli*

*Verona*

OC.11.2

THE EFFICACY AND SAFETY OF PREOPERATIVE BILIARY DRAINAGE IN PATIENTS WITH OBSTRUCTIVE JAUNDICE: A SYSTEMATIC REVIEW AND META-ANALYSIS

*A. Tringali\*[1], M. Cintolo[1], M. Sica[1], R. Manta[2], M. Mutignani[1]*

*[1]Milano, [2]Modena*

OC.11.3

USE OF TEMPORARY FCSEMS FOR TYPE II PERFORATION AFTER ERCP: DATA FROM A REFERRAL CENTER

*A. Tringali\*, M. Cintolo, M. Mutignani*

*Milano*

OC.11.4

ENDOSCOPIC DILATION OF PANCREATIC DUCT STRICTURES IN CHRONIC PANCREATITIS WITH MULTIPLE PLASTIC STENTS: RESULTS IN 48 PATIENTS

*V. Bove\*, A. Tringali, R. Landi, I. Boškoski, P. Familiari, V. Perri, G. Costamagna*

*Roma*

OC.11.5

ENDOTHERAPIES FOR DUCT-TO-DUCT BILIARY ANASTOMOTIC STRICTURE AFTER LIVER TRANSPLANTATION (BASALT STUDY GROUP): INTERIM ANALYSIS AND MEDIUM-TERM OUTCOMES OF A RETROSPECTIVE NATIONWIDE ITALIAN SURVEY.

*P. Cantù\*[1], I. Parzanese[1], R. Rosa[1], F. Barbaro[2], E. Forti[1], G. Lombardi[3], E. Nadal[4], V. Boarino[5], A. Pisani[6], A. Di Sario[7], H. Bertani[5], M. Bulajic[8], D. Ghinolfi[9], A. Tringali[2], G. Costamagna[2], M. Mutignani[1], A. Fantin[4], A. Merighi[5], S. Traini[7], R. Conigliaro[5], M. Zilli[8], F. Filippini[9], M.F. Donato[1], U. Maggi[1], L. Caccamo[1], G. Paone[1], P. Reggiani[1], G. Rossi[1], D. Conte[1], R. Penagini[1]*  
[1]Milano, [2]Roma, [3]Napoli, [4]Padova, [5]Modena, [6]Bari, [7]Ancona, [8]Udine, [9]Pisa

OC.11.6

DIRECT PERORAL CHOLANGIOSCOPY IN THE EVALUATION OF COMMON BILE DUCT CLEARANCE AFTER ENDOSCOPIC MANAGEMENT OF DIFFICULT BILIARY STONES: PRELIMINARY RESULTS OF A PILOT STUDY

*A. Fugazza, A. Anderloni\*, R. Maselli, S. Carrara, M. Di Leo, E. Ferrara, A. Galtieri, G. Lollo, F. Auriemma, R. Semeraro, G. Amvrosiadis, A. Repici*  
Rozzano

## 15.30-16.50 TAVOLA ROTONDA

*Sala Europa (Auditorium)*

### ■ L'approccio evidence-based alle diete in gastroenterologia

*Moderatori: Gioacchino Leandro (Castellana Grotte);  
Giuseppe Milazzo (Salemi)*

**Dispepsia** *Giovanni Sarnelli (Napoli)*

**NAFLD** *Maurizio Carrara (Verona)*

**Sindrome dell'intestino irritabile - malattia diverticolare**  
*Roberto Vassallo (Palermo)*

**FODMAP** *Massimo Vincenzi (Faenza)*



**15.30-16.30 LEARNING SESSION**

*Sala Ciano*

- **Fistole e stenosi post chirurgiche: qual è il corretto approccio?**

*Alberto Arezzo (Torino); Andrea Parodi (Genova)*

**15.30-16.50 TAVOLA ROTONDA**

*Sala Italia*

- **Gli errori più comuni nella gestione delle malattie infiammatorie croniche intestinali**

*Moderatori: Paolo Gionchetti (Bologna); Maurizio Vecchi (Milano)*

**nella terapia con steroidi e immunosoppressori**

*Sandro Ardizzone (Milano)*

**nella terapia con farmaci biologici**

*Ambrogio Orlando (Palermo)*

**nella terapia con mesalazina**

*Maria Cappello (Palermo)*

**nel rapporto con la chirurgia**

*Sandro Ardizzone (Milano), Ambrogio Orlando (Palermo),  
Maria Cappello (Palermo)*

**15.30-16.30 POINTS OF VIEW**

*Sala Magenta*

- **Profilassi dell'emorragia da ipertensione portale: betabloccanti o legatura endoscopica**

*Moderatore: Patrizia Burra (Padova)*

*Relatori: Paolo Montalto (Pistoia), Marta Di Pisa (Palermo)*



# 23<sup>o</sup> Congresso Nazionale delle Malattie Digestive

## 16.30-17.30 POINTS OF VIEW

---

*Sala Ciano*

 **POEM versus Chirurgia**

*Moderatore: Alessandro Repici (Rozzano)*

*Relatori: Riccardo Rosati (Milano), Pietro Familiari (Roma)*

## 16.30-17.30 LEARNING SESSION

---

*Sala Magenta*

 **Tecnica e indicazioni per la misurazione diretta dell'ipertensione portale**

*Fabio Simone (Palermo), Marco Senzolo (Padova)*

## 17.00-17.30 FOCUS ON

---

*Sala Italia*

 **I sanguinamenti del piccolo intestino**

*Moderatore: Marco Soncini (Milano)*

*Relatore: Marco Pennazio (Torino)*



# Programma Scientifico

---

*Sabato 1 aprile 2017*



## SABATO 1 APRILE 2017

### 08.00-08.55 COSA C'È DI NUOVO?

---

*Sala Europa (Auditorium)*

- **Le 7 regole dell'uso ottimale dei corticosteroidi nelle malattie infiammatorie croniche intestinali**  
*Claudio Papi (Roma), Daniela Pugliese (Roma)*

*Sala Ciano*

- **Algoritmo diagnostico e terapeutico dell'epatocarcinoma**  
*Mauro Borzio (Milano), Giuseppe Cabibbo (Palermo)*

### 09.00-09.30 FOCUS ON

---

*Sala Europa (Auditorium)*

- **La gestione dell' *Helicobacter pylori* secondo Maastricht**  
*Moderatore: Luigi Maria Montalbano (Palermo)*  
*Relatore: Leonardo Henry Eusebi (Bologna)*

### 09.00-10.00 SPAZIO ASSOCIAZIONE PAZIENTI

---

*Sala Magenta*

### 09.30-10.00 LETTURA

---

*Sala Europa (Auditorium)*

- L'endoscopia sta sostituendo la chirurgia?**  
*Rita Conigliaro (Modena)*





## 10.00-11.00 TAVOLA ROTONDA

*Sala Europa (Auditorium)*

### **Modelli di valutazione dei Percorsi Diagnostico-Terapeutici Assistenziali (PDTA): Cancro Colon-Retto**

*Moderatori: Carolina Ciacci (Salerno), Antonio Craxì (Palermo), Gioacchino Leandro (Castellana Grotte), Pier Alberto Testoni (Milano)*

**Apertura:** *Elisabetta Buscarini (Crema)*

*Flavia Carle (Ancona)*

*Rita Conigliaro (Modena)*

**Conclusioni:** *Carolina Ciacci (Salerno)*

## 11.00-12.30 COMUNICAZIONI ORALI

*(Sessione non accreditata ECM)*

*Sala Europa (Auditorium)*



### **OC 12 Endoscopia e Sessione Video**

*Moderatori: Benedetto Mangiavillano (Castellanza); Rita Conigliaro (Modena)*

#### OC.12.1

ENDOSCOPIC FULL THICKNESS RESECTION OF EARLY COLORECTAL NEOPLASMS USING A NEW FULL-THICKNESS RESECTION DEVICE: A SINGLE CENTER EXPERIENCE

*G. Andrisani\*, M. Pizzicannella, M. Martino, M. Pandolfi, R. Rea, G. Costamagna, F.M. Di Matteo  
Roma*

#### OC.12.2

CONSECUTIVE SERIES OF GASTRIC AND RECTAL ENDOSCOPIC SUBMUCOSAL DISSECTION: EVALUATION OF SAFETY IN A SINGLE CENTER EXPERIENCE

*F. De Grazia\*[1], M. Giunta[1], C. Vattiato[1], G. Lupinacci[1], L. Ruggiero[2], G. Brambilla[1],  
C. Londoni[1], G. Manfredi[1], S. Alicante[1], F. Menozzi[1], A. Zambelli[3], E. Buscarini[1]  
[1]Crema, [2]Treviglio, [3]Soresina*

OC.12.3

DIFFICULTY LEVELS OF COLORECTAL ENDOSCOPIC SUBMUCOSAL DISSECTION (ESD): PREOPERATIVE AND INTRAOPERATIVE PROGNOSTIC INDICATORS IN THE WESTERN SETTING

*F. Iacopini*\*[1], *Y. Saito*[2], *A. Bella*[3], *T. Gotoda*[3], *P. Rigato*[4], *W. Elisei*[1],  
*F. Montagnese*[1], *C. Grossi*[1], *G. Costamagna*[3]

[1]Albano L, Roma, [2]Tokyo, [3]Roma, [4]Marino

OC.12.4

ENDOSCOPIC FULL THICKNESS RESECTION OF NON LIFTING-SIGN ADENOMA OF COLON: A CASE SERIES.

*G. Andrisani*\*, *M. Pizzicannella*, *M. Martino*, *R. Rea*, *M. Pandolfi*, *G. Costamagna*,  
*F.M. Di Matteo*

Roma

OC.12.5

INTEROBSERVER AGREEMENT AND DIAGNOSTIC ACCURACY OF NBI AND SURFACE-VASCULAR PATTERNS ANALYSIS SIGNIFICANTLY IMPROVE AFTER AN IMAGE-BASED TRAINING PROGRAM: A SINGLE CENTER STUDY ON COLO-RECTAL NEOPLASMS

*F. Desideri*\*[1], *S. Angeletti*[2], *F. Iacopini*[3], *M. Ruggeri*[2], *G. D'Ambra*[2], *V.D. Corleto*[2],  
*M. Häfner*[1], *E. Di Giulio*[2]

[1]Bolzano, [2]Roma, [3]Albano Laziale

OC.12.6

ENDOSCOPIC SUBMUCOSAL DISSECTION OF A NON-POLYPOID SUPERFICIAL NEOPLASM SPREADING INTO THE APPENDIX

*F. Iacopini*\*[1], *Y. Saito*[2], *F. Montagnese*[1], *F. Andrei*[1], *L. Pacilli*[1], *G. Costamagna*[3]

[1]Albano Laziale [2]Tokyo, [3]Roma

OC.12.7

ESD WITH TUNNELING TECHNIQUE OF LST-GM IN ULCERATIVE COLITIS' PATIENT USING TWO DIFFERENT "JET-KNIVES" (WITH VIDEO)

*P.A. Galtieri*\*, *R. Maselli*, *A. Fugazza*, *G. Lollo*, *L. Poliani*, *R. Semeraro*, *F. Auriemma*,  
*G. Amvrosiadis*, *M. Di Leo*, *E.C. Ferrara*, *S. Carrara*, *A. Anderloni*, *A. Repici*

Rozzano



OC.12.8

SUBMUCOSAL TUMOUR ENDOSCOPIC RESECTION OF GIST ORIGINATING FROM THE MUSCULARIS PROPRIA LAYER: TUNNELLING TECHNIQUE AND LOOP CLOSURE.

*F. Mazza\*[1], A. Fugazza[2], F. Auriemma[2], A. Galtieri[2], G. Lollo[2], R. Semeraro[2], L. Poliani[2], G. Amvrosiadis[2], S. Carrara[2], M. Di Leo[2], E. Ferrara[2], R. Maselli[2], A. Repici[2]*

*[1]Lavagna, [2]Rozzano*

OC.12.9

ENDOSCOPIC FULL-THICKNESS RESECTION FOR T1 EARLY RECTAL CANCER: A PILOT STUDY (WITH VIDEOS)

*P. Soriani\*[1], G.E. Tontini[1], H. Neumann[2], G. De Nucci[3], D. De Toma[1], B. Bruni[1], E. Di Fratta[1], S. Vavassori[1], L. Pastorelli[4], M. Vecchi[1], P. Lagoussis[1]*

*[1]San Donato Milanese, [2]Mainz, [3]Garbagnate Milanese, [4]Milano*

OC.12.10

PERORAL ENDOSCOPIC MYOTOMY IN CHILDREN WITH IMPAIRED PULMONARY FUNCTION

*V. Balassone\*, T. Caldaro, L. Del Prete, S. Faraci, F. Rea, A.C.I. Contini, F. Torroni, E.F. Romeo, R. Tambucci, G. Angelino, G. Federici Di Abriola, P. De Angelis, L. Dall'Oglio*

*Roma*

OC.12.11

A DIFFICULT ENDOSCOPIC RESECTION WITH A SIDE-VIEWING ENDOSCOPE

*P. Capone\*, R. Grassia, F. Cereatti, E. Iiritano, K. Vjero, F. Buffoli*

*Cremona*



# 23<sup>o</sup> Congresso Nazionale delle Malattie Digestive

## 11.00-12.30 COMUNICAZIONI ORALI

*(Sessione non accreditata ECM)*

*Sala Ciano*

### ■ OC 13 Fegato

*Moderatori: Ludovico Abenavoli Montebianco (Catanzaro);  
Davide Festi (Bologna)*

OC.13.1

ERADICATION OF HCV IN PATIENTS AWAITING LIVER TRANSPLANTATION DOES NOT INCREASE DROP-OUT DUE TO HCC PROGRESSION

*S. Shalaby\*, A. Zanetto, A. Vitale, A. Ferrarese, I. Bortoluzzi, M. Gambato, M. Senzolo, G. Germani, A. Romano, E. Gringeri, G. Zanus, P. Angeli, U. Cillo, P. Burra, F.P. Russo  
Padova*

OC.13.2

EPIDEMIOLOGY OF PRIMARY BILIARY CHOLANGITIS: EVIDENCE FROM A REAL WORLD DATABASE

*M. Marzioni[1], C. Bassanelli[2], B. Marini[2], D. Urbinati[2], C. Ripellino[2], D. Alvaro\*[3]  
[1]Ancona, [2]Milano, [3]Roma*

OC.13.3

METFORMIN INHIBITS PROLIFERATION, ENHANCES APOPTOSIS AND DOWN-REGULATES EPITHELIAL TO MESENCHYMAL TRANSITION (EMT) IN HUMAN CHOLANGIOCARCINOMA (CCA): A STUDY ON HUMAN PRIMARY CELL CULTURES

*S. Di Matteo\*, A.M. Lustri, D. Costantini, L. Nevi, J. Faccioli, C. Napoletano, A. Cantafora, E. Manzi, F. Melandro, A.M. De Rose, M.C. Bragazzi, G.L. Grazi, P.B. Berloco, F. Giuliani, V. Cardinale, G. Carpino, D. Alvaro  
Roma*

OC.13.4

THROMBOELASTOGRAPHY-GUIDED TRANSFUSIONS REDUCES THE USE OF BLOOD PRODUCTS IN CIRRHOTIC PATIENTS UNDERGOING INVASIVE ENDOSCOPIC PROCEDURES

*M. Marocchi\*, M. Bianchini, L. De Pietri, G. Bolondi, A. Merighi, G. Olivetti, V. Boarino, A. Bertani, E. Villa  
Modena*



OC.13.5

VALIDATION OF THE BOLONDI STRATIFICATION FOR INTERMEDIATE STAGE HCC. CLINICAL AND THERAPEUTICAL IMPLICATIONS

*A. Mega*\*[1], *M. Degiorgio*[2], *H. Zoller*[3], *A. Finkenstedt*[3], *M. Felder*[1], *A. Pedrazzoli*[3], *A. Piccin*[1], *A. Dipierro*[1], *M. Haefner*[1]

[1]Bolzano, [2]Bergamo, [3]Innsbruck

OC.13.6

IDENTIFICATION OF TWINFILIN-1 AS A KEY REGULATOR OF CHOLANGIOCYTE BIOLOGICAL RESPONSE TO INJURY: EVIDENCE FOR A POSSIBLE ROLE OF AGEING IN THE PROGRESSION OF CHOLANGIOPATHIES

*L. Maroni*\*[1], *C. Pinto*[1], *D.M. Giordano*[1], *S. Saccomanno*[1], *C. Rychlicki*[1], *L. Trozzi*[1], *M.C. Albertini*[2], *F. Orlando*[3], *A. Benedetti*[1], *G. Svegliati Baroni*[1], *M. Marzioni*[1]

[1]Ancona, [2]Urbino, [3]Falconara

OC.13.7

LACK OF CLINICAL EFFECTIVENESS OF ENHANCED SURVEILLANCE IN "SUPER-HIGH RISK" CIRRHOTICS. AN ITALIAN REPORT

*M. D'Elia*[1], *G. Peserico*\*[1], *F. Pelizzaro*[1], *A. Meneghetti*[1], *A. Imondi*[1], *E. Giannini*[2], *F. Trevisani*[3], *F. Farinati*[1]

[1]Padova [2] Genova, [3] Bologna

OC.13.8

CORONARY MICROVASCULAR DYSFUNCTION IN PATIENTS WITH DECOMPENSATED CIRRHOSIS: ANOTHER TOOL FOR UNDERSTANDING CIRRHOTIC CARDIOMYOPATHY?

*A. Ferrarese*\*, *F. Tona*, *G. Famoso*, *E. Ferrazzi*, *A. Zanetto*, *G. Germani*, *M. Gambato*, *F.P. Russo*, *P. Burra*, *M. Senzolo*

Padova

OC.13.9

SARCOPENIA REPRESENTS A RISK FACTOR FOR THE DEVELOPMENT OF HEPATIC ENCEPHALOPATHY AFTER TRANSJUGULAR INTRAHEPATIC PORTOSYSTEMIC SHUNT

*S. Nardelli*\*, *B. Lattanzi*, *S. Gioia*, *F. Greco*, *S. Torrisi*, *M. Merli*, *O. Riggio*

Roma



# 23<sup>o</sup> Congresso Nazionale delle Malattie Digestive

OC.13.10

RELATIONSHIP BETWEEN PHTHALATES EXPOSURE INSULIN RESISTANCE AND LIVER DAMAGE

*L. Abenavoli\*[2], N. Milic[1], N. Milosevic[1], F. Luzza[2], M. Medic Stojanoska[1]  
[1]Novi Sad, [2]Catanzaro*

## 11.00-12.30 COMUNICAZIONI ORALI

*(Sessione non accreditata ECM)*

*Sala Italia*



**OC 14 IBD 3**

*Moderatore: Carlo Calabrese (Bologna)*

OC.14.1

DEVELOPMENT OF DECELLULARISED HUMAN GUT AS A NATURAL 3D-PLATFORM FOR INTESTINAL BIOENGINEERING

*P. Giuffrida\*[1], M. Curti[1], W. Al--Akkad[2], L. Frenguelli[2], A. Telese[2], K. Rombouts[2],  
G.R. Carazza[1], M. Pinzani[2], A. Di Sabatino[1], G. Mazza[2]  
[1]Pavia, [2]London*

OC.14.2

CRITICAL ROLE OF THE IL-33/ST2 AXIS IN COLITIS-ASSOCIATED COLORECTAL CANCER

*L.R. Lopetuso\*[1], C. De Salvo[2], L. Di Martino[2], W. Goodman[2], F. Scaldaferrì[1],  
A. Gasbarrini[1], T.T. Pizarro[2]  
[1]Roma, [2]Cleveland*

OC.14.3

PAD4 AND NEUTROPHIL EXTRACELLULAR TRAPS ARE INCREASED IN THE INFLAMED COLON MUCOSA OF PATIENTS WITH ULCERATIVE COLITIS

*V. Dinallo\*, D. Di Fusco, F. Laudisi, A. Di Grazia, E. Franzè, I. Marafini, E. Troncone,  
I. Monteleone, G. Monteleone  
Roma*



OC.14.4

OLEUROPEIN DECREASES INTERLEUKIN (IL)-17 AND ATTENUATES INFLAMMATORY DAMAGE IN COLONIC MUCOSA FROM ULCERATIVE COLITIS PATIENTS

*T. Larussa\*, M. Oliverio, E. Suraci, R. Placida, S. Gervasi, R. Marasco, M. Imeneo, D. Paolino, L. Tucci, M. Fresta, A. Procopio, F. Luzzza*

*Catanzaro*

OC.14.5

THE FOOD ADDITIVE MALTODEXTRIN INDUCES INTESTINAL EPITHELIAL CELL ENDOPLASMIC RETICULUM STRESS AND INCREASES SUSCEPTIBILITY TO INTESTINAL INFLAMMATION

*F. Laudisi\*, D. Di Fusco, V. Dinallo, A. Colantoni, A. Ortenzi, V. De Simone, I. Marafini, C. Stolfi, I. Monteleone, G. Monteleone*

*Roma*

OC.14.6

ESCHERICHIA COLI NISSLE 1917 MODULATE GUT MICROBIOTA COMPOSITION IN ULCERATIVE COLITIS PATIENTS.

*C. Graziani, V. Petito, F. Del Chierico, F. Mangiola, S. Pecere, E. Schiavoni, M. Pizzoferrato, L. Lopetuso, L. Putignani, A. Gasbarrini, F. Scaldaferrì\**

*Roma*

OC.14.7

THE ROLE OF ANTI-IFI16 ANTIBODIES IN THE MANAGEMENT OF INFLAMMATORY BOWEL DISEASES (IBD)

*M. Astegiano\*, E. Vanni, F. Finocchiaro, M. Venero, D. Ribaldone, S. Reggiani, G. Caviglia, M. De Andrea, V. Caneparo, S. Landolfo, M. Gariglio, A. Smedile, R. Pellicano*

*Torino*

OC.14.8

RISK FACTORS FOR METABOLIC SYNDROME AND ITS COMPONENTS IN INFLAMMATORY BOWEL DISEASE

*K. Efthymakis\*, M. Serio, A. Milano, F. Laterza, A. Bonitatibus, M. Neri*

*Chieti*

OC.14.9

LOGISTIC AND SCIENTIFIC NEEDS FOR PROFESSIONAL UPDATING FOR PHYSICIANS MANAGING INFLAMMATORY BOWEL DISEASE. A SURVEY OF THE ITALIAN GROUP FOR INFLAMMATORY BOWEL DISEASE (IG-IBD).

*S. Saibeni[1], C. Bezzio\*[1], A. Armuzzi[2], F. Bossa[3], E. Calabrese[2], F. Caprioli[4], M. Daperno[5], F. Mocciaro[6], A. Orlando[6], C. Papi[2], A. Rispo[7], F. Rizzello[8]*

*[1]Rho, [2]Roma, [3]San Giovanni Rotondo, [4]Milano, [5]Torino, [6]Palermo, [7]Napoli, [8]Bologna*

## 11.00-12.30 COMUNICAZIONI ORALI

*(Sessione non accreditata ECM)*

*Sala Verde*



### **OC 15 Esofago Stomaco Fisiopatologia**

*Moderatori: Roberto De Giorgio (Bologna); Marco Romano (Napoli)*

OC.15.1

HIGH-VOLUME RAPID DRINKING TEST BETTER DISTINGUISH ESOPHAGEAL BODY INHIBITION COMPARED TO LOW-VOLUME MULTIPLE RAPID SWALLOWS

*S. Giannotti\*[1], E. Savarino[2], I. Martinucci[1], F. Marzio[3], S. Russo[1], L. Frazzoni[4], S. Tolone[5], E. Marabotto[6], L. Ceccarelli[1], S. Melissari[1], M. Bellini[1], V. Savarino[6], R. Penagini[7], S. Marchi[1], N. De Bortoli[1]*

*[1]Pisa, [2]Padova, [3]Modena, [4]Bologna, [5]Napoli, [6]Genova, [7]Milano*

OC.15.2

LOW-VOLUME MULTIPLE RAPID SWALLOW BETTER DISTINGUISH PERISTALTIC ESOPHAGEAL RESERVE COMPARED TO HIGH-VOLUME RAPID DRINKING TEST

*V. Natali\*[1], E. Savarino[2], I. Martinucci[1], S. Tolone[3], M. Furnari[4], M. Frazzoni[5], L. Frazzoni[6], S. Giannotti[1], L. Ceccarelli[1], E. Albano[1], L. Bertani[1], F. Costa[1], V. Savarino[4], R. Penagini[7], S. Marchi[1], N. De Bortoli[1]*

*[1]Pisa, [2]Padova, [3]Napoli, [4]Genova, [5]Modena, [6]Bologna, [7]Milano*





OC.15.3

PREVALENCE AND PATHOPHYSIOLOGY OF GASTRO-ESOPHAGEAL REFLUX DISEASE IN PATIENTS WITH AUTOIMMUNE GASTRITIS

*V. Pilotto\**, G. Maddalo, E.V. Savarino, C. Orlando, M. Fassan, M. Rugge, F. Galeazzi, D. Basso, F. Farinati

Padova

OC.15.4

HIGH RESOLUTION MANOMETRY SHOULD BE CONSIDERED THE BEST TEST TO DIAGNOSE SLIDING HIATAL HERNIA

*R. Sellitri\**[1], N. De Bortoli[1], E. Savarino[2], I. Martinucci[1], S. Tolone[3], M. Frazzoni[5], E. Marabotto[4], L. Frazzoni[6], G. Ricco[1], L. Surace[1], G. Laino[1], L. Ceccarelli[1], M. Bellini[1], V. Savarino[4], S. Marchi[1]

[1]Pisa, [2]Padova, [3]Napoli, [4]Genova, [5]Modena, [6]Bologna

OC.15.5

POST-REFLUX SWALLOW-INDUCED PERISTALTIC WAVE INDEX AND MEAN NOCTURNAL BASELINE IMPEDANCE PREDICT HEARTBURN RESPONSE TO PROTON PUMP INHIBITORS BETTER THAN ACID EXPOSURE TIME

*L. Frazzoni\**[1], M. Frazzoni[2], N. De Bortoli[3], S. Tolone[4], M. Furnari[5], I. Martinucci[3], S. Marchi[3], R. Conigliaro[2], L. Fuccio[1], F. Bazzoli[1], V. Savarino[5], E. Savarino[6]

[1]Bologna, [2]Modena, [3]Pisa, [4]Napoli, [5]Genova, [6]Padova

OC.15.6

AUTOIMMUNE GASTRITIS WITH PREVIOUS OR CONCURRENT H. PYLORI INFECTION PRESENTS DISTINCT FUNCTIONAL AND MORPHOLOGICAL FEATURES

*G. Maddalo\**, V. Pilotto, C. Orlando, M. Fassan, M. Pizzi, M. Rugge, D. Basso, F. Farinati

Padova

## 11.00-12.30 COMUNICAZIONI ORALI

*(Sessione non accreditata ECM)*

### *Sala Indaco*

#### **OC 16 Endoscopia e Sessione Video**

*Moderatori: Carlo Fabbri (Bologna); Andrea Anderloni (Rozzano)*

##### OC.16.1

THE INTRA-CHANNEL STENT RELEASE TECHNIQUE FOR FLUOROLESS ENDOSCOPIC ULTRASOUND-GUIDED LUMEN-APPPOSING METAL STENT PLACEMENT: CHANGING THE PARADIGM.

*A. Anderloni\*[1], F. Attili[2], S. Carrara[1], D. Galasso[2], M. Di Leo[1], G. Costamagna[2], A. Repici[1], R. Kunda[3], A. Larghi[2]*

*[1]Milano, [2]Roma, [3]Aarhus*

##### OC.16.2

SYMPTOMATIC LATE MIGRATION OF NOVEL LUMEN APPPOSING METAL STENT PLACED FOR WALLED OFF PANCREATIC NECROSIS DRAINAGE

*A. Anderloni\*[1], A. Fugazza[2], S. Carrara[1], M. Di Leo[1], R. Maselli[1], A. Repici[1]*

*[1]Rozzano, [2]Parma*

##### OC.16.3

EUS-GUIDED GALLBLADDER DRAINAGE IN HIGH SURGICAL RISK ACUTE CHOLECYSTITIS USING A LUMEN-APPPOSING METAL STENT ON AN ELECTROCAUTERY ENHANCED DELIVERY SYSTEM: A RETROSPECTIVE MULTICENTER STUDY

*A. Anderloni\*[1], M. Dollhopf[2], F. Attili[3], U. Will[4], M. Rimbass[5], A. Sanchez--Yague[6], A. Yuen Bun Teoh[7], G. Costamagna[3], R. Kunda[8], A. Larghi[3]*

*[1]Milano, [2]München, [3]Roma, [4]Gera, [5]Bucharest, [6]Marbella, [7]Shatin, New Territories, Hong Kong SAR, [8]Aarhus*

##### OC.16.4

“YO-YO” STENTS TO TREAT PANCREATIC LEAKS AND FISTULAS AFTER DUODENOPANCREATECTOMY: A NEW EFFECTIVE ENDOSCOPIC THERAPY.

*M. Mutignani, L. Dioscoridi\*, E. Forti, F. Pugliese, P. Fontana, A. Tringali*

*Milano*



OC.16.5

EUS-GUIDED VERSUS PERCUTANEOUS GALLBLADDER DRAINAGE IN FRAGILE PATIENTS WITH ACUTE CHOLECYSTITIS: A RETROSPECTIVE ANALYSIS.

*A. Anderloni\*, A. Fugazza, G. Costa, A. Ardito, S. Mei, M. Ceolin, V. Pedicini, H. Kurihara, A. Repici*

*Rozzano*

OC.16.6

EUS-GUIDED ND:YAG LASER ABLATION OF PANCREATIC ADENOCARCINOMA: FEASIBILITY AND SAFETY STUDY

*F.M. Di Matteo\*, P. Saccomandi, M. Pandolfi, E. Schena, A. Mariniello, M. Pizzicannella, R. Rea, E. Faiella, S. Silvestri, G. Costamagna*

*Roma*

OC.16.7

ENDOSCOPIC DUODENO-JEJUNOSTOMY TO TREAT A PATIENT WITH HEPATICO-JEJUNOSTOMY STRICTURE ON ROUX-EN-Y RECONSTRUCTION.

*M. Mutignani, L. Dioscoridi\*, E. Forti, F. Pugliese, P. Fontana, A. Tringali*

*Milano*

OC.16.8

SEQUENTIAL ULTRASONOGRAPHIC APPROACH TO TREATMENT OF MALIGNANT OBSTRUCTION OF THE COMMON BILE DUCT

*E. Armellini\*, M. Ballarè, F. Montino, M. Orsello, D. Sradella, G. Giudici, R. Tari, S. Saettone, G. Donato, P. Occhipinti*

*Novara*

OC.16.9

LITHOTRIPSY OF INTRAHEPATIC BILE DUCT STONES BY HYDRO-JET PROBE IN A PATIENT WITH ALTERED BILIARY ANATOMY

*P. Capone\*, F. Cereatti, E. Iiritano, R. Grassia, K. Vjero, F. Buffoli*

*Cremona*



# 23<sup>o</sup> Congresso Nazionale delle Malattie Digestive

OC.16.10

TRIPLE ENDOSCOPIC STENTING TO TREAT A PANCREATIC ANASTOMOTIC DEHISCENCE AFTER DUODENOPANCREATECTOMY.

*M. Mutignani, L. Dioscoridi\*, E. Forti, F. Pugliese, P. Fontana, A. Tringali*

*Milano*

OC.16.11

COMMON BILE DUCT STONE EXTRACTION UNDER DIRECT INTRADUCTAL VISUALIZATION BY DIRECT PERORAL CHOLANGIOSCOPY

*A. Fugazza\*, A. Anderloni, S. Carrara, R. Maselli, M. Di Leo, E. Ferrara, F. Auremma, A. Galtieri, R. Semeraro, G. Lollo, L. Poliani, G. Amvrosiadis, A. Repici*

*Rozzano*

**11.00-12.30 SPAZIO ASSOCIAZIONE PAZIENTI**

*Sala Magenta*



# Poster

---

*Sessioni non accreditate ECM*

**15.30-17.00 Sala Verde**

---

**Cerimonia di Premiazione  
migliori Comunicazioni Poster**

*Moderatori: Nicola Caporaso (Napoli)  
Sergio Segato (Varese)*



## Giovedì 30 Marzo 2017

### 12.45-13.30 P.01 ESOFAGO

*Moderatori: Edoardo Savarino (Padova)  
Giovanni Gatto (Palermo)*

#### P.01.1

THE INFLUENCE OF ACID REFLUX ON THE HEART RATE VARIABILITY (HRV) IN PATIENTS WITH AND WITHOUT GASTROESOPHAGEAL REFLUX DISEASE (GERD)

*L. Marra\*, A.F. Ciccaglione, R. Tavani, S. Cocciolillo, A. Sepe, M. Di Berardino, C. Di Giacomo, V. Vecchione, L. Grossi, L. Marzio  
Chieti-Pescara*

#### P.01.2

CHANGES IN ESOPHAGEAL CHEMICAL CLEARANCE AND BASAL IMPEDANCE VALUES AFTER SLEEVE GASTRECTOMY

*S. Tolone[1], E. Savarino\*[2], N. De Bortoli[3], M. Frazzoni[4], L. Frazzoni[5], M. Furnari[6], S. Parisi[1], M. Bondanese[1], V. Savarino[6], L. Docimo[1]  
[1]Napoli, [2]Padova, [3]Pisa, [4]Modena, [5]Bologna, [6]Genova*

#### P.01.3

GASTRO-ESOPHAGEAL REFLUX (GER) SYMPTOMS AND ESOPHAGEAL LESIONS IN PATIENTS WITH ATROPHIC BODY GASTRITIS

*M. Carabotti\*, G. Esposito, E. Lahner, E. Pillozzi, V.D. Corleto, C. Severi, E. Di Giulio, B. Annibale  
Roma*

#### P.01.4

THE EFFECT OF BILE REFLUX ON BASELINE IMPEDANCE AND CHEMICAL CLEARANCE IN PATIENTS WITH NERD

*I. Martinucci\*[1], E. Savarino[2], S. Tolone[3], M. Frazzoni[4], L. Frazzoni[5], L. Bertani[1], S. Russo[1], A. Ricchiuti[1], G. Mumolo[1], S. Santi[1], V. Savarino[6], S. Marchi[1], N. De Bortoli[1]  
[1]Pisa, [2]Padova, [3]Napoli, [4]Modena, [5]Bologna, [6]Genova*



P.01.5

SERUM PEPSINOGEN II AS A NON-INVASIVE MARKER FOR DIAGNOSIS OF HELICOBACTER PYLORI INFECTION: A PROSPECTIVE STUDY IN A COHORT OF DYSPEPTIC PATIENTS

*S. Grillo\*[1], S. Landi[1], A. Violi[1], M. Franceschi[2], G. Masciangelo[1], G. Baldassarre[2], M. Rugge[3], P. Crafa[1], V. Corrente[1], A. Tursi[4], G. Brandimarte[5], C. Scarpignato[1], N. Dal Bò[6], R. Cannizzaro[7], F. Di Mario[1]*

*[1]Parma, [2] Santorso, [3]Padova, [4]Andria (BT), [5]Roma, [6]Treviso, [7]Aviano*

P.01.6

VIGOR OF CONTRACTION IS DIRECTLY RELATED TO ESOPHAGEAL CHEMICAL CLEARANCE (PSPW INDEX)

*B. Fani\*[1], E. Savarino[2], I. Martinucci[1], S. Tolone[3], M. Frazzoni[4], L. Frazzoni[5], L. Ceccarelli[1], M. Furnari[6], L. Surace[1], G. Ricco[1], G. Laino[1], V. Savarino[6], S. Marchi[1], N. De Bortoli[1]*

*[1]Pisa, [2]Padova, [3]Napoli, [4]Modena, [5]Bologna, [6]Genova*

P.01.7

EFFICACY OF PPIS AND H-2 BLOCKERS THERAPY ON ACID SUPPRESSION ASSESSED BY GASTRIN-17 AND PEPSINOGEN I SERUM LEVELS DETERMINATION IN GERD PATIENTS

*S. Landi[1], S. Grillo[1], A. Violi[1], G. Masciangelo[1], C. Scarpignato[1], V. Corrente[1], P. Panozzo[2], M. Franceschi[2], A. Bertelè[1], F. Di Mario\*[1]*

*[1]Parma, [2] Santorso*

P.01.8

GERD RISK FACTORS IN DIFFERENT EPIDEMIOLOGICAL SETTINGS: RESULTS FROM A STRUCTURED QUESTIONNAIRE ON A SAMPLE OF 545 PEOPLE

*C. Miraglia, S. Scida, E. Uziel, M. Capasso, S. Cesario, S. Speroni, G. Masciangelo, S. Landi, S. Grillo, A. Bertelè, L. Franzoni, F. Di Mario\**

*Parma*

P.01.9

INCREASED FREQUENCY OF AIR SWALLOWS DURING 24 HOURS IN NERD PATIENTS NON RESPONDER TO PROTON PUMP INHIBITORS

*M. Ribolsi\*, D. Biasutto, P. Balestrieri, S. Emerenziani, M. Cicala*

*Roma*

P.01.10

DEEP SEDATION IMPROVES BARRETT'S ESOPHAGUS DETECTION RATE: RETROSPECTIVE STUDY IN A NORTH-EAST ITALY ENDOSCOPIC UNIT

*F. Tomba\*[1], M. Franceschi[1], A. Ferronato[1], A. Visonà[1], A. Cerofolini[2], A. Morini[1], L.R. Gasparri[1], G. Baldassarre[1]*

*[1]Santorso (VI), [2]Verona*

P.01.11

GASTRIN 17 IN SINGLING OUT PATIENTS WITH DIFFERENT PATTERN OF GASTROESOPHAGEAL REFLUX: A PILOT STUDY USING PH-IMPEDENCE AS REFERENCE STANDARD

*E. Savarino\*[1], N. De Bortoli[3], S. Speroni[2], S. Landi[2], S. Grillo[2], A. Bertelè[2], N. Dal Bò[4], C. Scarpignato[2], F. Di Mario[2]*

*[1]Padova, [2]Parma, [3]Pisa, [4]Treviso*

P.01.12

THE ABDOMINAL LENGTH OF LOWER ESOPHAGEAL SPHINCTER IS INVERSELY CORRELATED WITH ABNORMAL ESOPHAGEAL ACID EXPOSURE

*N. Simonetti\*[1], N. De Bortoli[1], E. Savarino[2], I. Martinucci[1], S. Tolone[3], M. Furnari[4], E. Albano[1], M. Frazzoni[5], S. Melissari[1], L. Frazzoni[6], G. Tapete[1], L. Ceccarelli[1], M. Bellini[1], V. Savarino[4], S. Marchi[1]*

*[1]Pisa, [2]Padova, [3]Napoli, [4]Genova, [5]Modena, [6]Bologna*

P.01.13

GASTRIN-17 AS A NON-INVASIVE MARKER FOR GERD: A PROSPECTIVE STUDY ON SAMPLE OF 777 CONSECUTIVE PATIENTS

*S. Landi\*[1], T.B. Tene Fokam[1], S. Grillo[1], S. Scida[1], E. Savarino[2], N. De Bortoli[3], C. Miraglia[1], G. Cambiè[1], A. Bertelè[1], G. Masciangelo[1], V. Corrente[1], F. Di Mario[1]*

*[1]Parma, [2]Padova, [3]Pisa*

P.01.14

OVERWEIGHT AND OBESITY AS RISK FACTORS FOR GERD OUTCOME: A 10 YEARS STUDY ON A GERD POPULATION OF 365 PATIENTS

*F. Di Mario\*[1], E. Savarino[2], C. Miraglia[1], N. De Bortoli[3], M. Franceschi[4], S. Scida[1], S. Grillo[1], S. Landi[1], V. Corrente[1], V. Savarino[5], A. Bertelè[1], C. Scarpignato[1]*

*[1]Parma, [2]Padova, [3]Pisa, [4]Santorso (VI), [5]Genova*





**12.45-13.30 P.02 STOMACO**

*Moderatori: Marco Romano (Napoli)  
Bruno Annibale (Roma)*

P.02.1

INDIVIDUAL ASSESSMENT OF GASTRIC ACID PRODUCTION BY MEANS OF A NON-INVASIVE TEST: RELATIONSHIP BETWEEN MAXIMAL ACID OUTPUT AND SERUM PEPSINOGEN I LEVELS IN PATIENTS WITH DIFFERENT UPPER GI DISEASES

*F. Di Mario\*[1], S. Scida[1], C. Miraglia[1], M. Franceschi[2], A. Bertelè[1], R. Cannizzaro[3], N. Dal Bò[4], E. Savarino[5], N. De Bortoli[6], M. Rugge[5], C. Scarpignato[1]  
[1]Parma, [2] Santorso (VI), [3]Aviano, [4]Treviso, [5]Padova, [6]Pisa*

P.02.2

IMPROVEMENT OF SYMPTOMS IN PATIENTS AFFECTED BY CHRONIC ATROPHIC GASTRITIS: A 2 YEARS PROSPECTIVE STUDY BY USING L-CYSTEINE (ACETIUM™)

*S. Grillo\*[1], S. Landi[1], C. Miraglia[1], P. Crafa[1], S. Scida[1], M. Franceschi[2], R. Cannizzaro[3], E. Goni[4], N. Dal Bò[5], C. Scarpignato[1], M. Rugge[6], F. Di Mario[1]  
[1]Parma, [2] Santorso (VI), [3]Aviano, [4]Magdeburg, [5]Treviso, [6]Padova*

P.02.3

CORRELATION BETWEEN ORAL AND GASTRIC H. PILORI: STILL A CONTROVERSIAL ISSUE

*S. Segato, A. De Monti, M. Parravicini, C.C. Cortelezzi\*, A. Lorenzo, A. Tagliabue  
Varese*

P.02.4

EFFICACY OF BISMUTH-BASED HELICOBACTER PYLORI TREATMENT IN PATIENTS WITH ATROPHIC BODY GASTRITIS

*G. Scalese\*, E. Lahner, M. Carabotti, L. Cocomello, G. Esposito, E. Pillozzi, E. Di Giulio, B. Annibale  
Roma*

P.02.5

PPI TEST FOR DIAGNOSIS OF BODY ATROPHIC GASTRITIS: A PROSPECTIVE STUDY

*F. Di Mario*\*[1], *S. Landi*[1], *S. Grillo*[1], *V. Corrente*[1], *M. Franceschi*[2], *G. Baldassarre*[2], *G. Grande*[3], *R. Cannizzaro*[5], *M. Rugge*[4]

[1]Parma, [2]Santorso, [3]Baggiovara, Modena, [4]Padova, [5]Aviano

P.02.6

LAPAROSCOPIC REMOVAL OF INTRA-LUMINAL MIGRATED ADJUSTABLE GASTRIC BAND: A CASE REPORT

*E. Ribichini*\*, *M.A. Vitale*, *L. D'Alba*, *R. Urgesi*, *M.C. Di Paolo*, *L. Pallotta*, *G. Villotti*, *A. De Cesare*, *M.G. Graziani*

Roma

P.02.7

THE BRANDED PROTON PUMP INHIBITORS (PPIS) INCREASE LEVELS OF GASTRIN 17 (G-17) MORE THAN THE GENERIC ONES IN DYSPEPTIC PATIENTS FROM AN ITALIAN PRIMARY CARE POPULATION

*F. Di Mario*\*[1], *M.P. Panozzo*[2], *G. Baldassarre*[2], *A. Antico*[2], *A. Tursi*[3], *G. Brandimarte*[4], *C. Scarpignato*[1], *F. Tomba*[2], *M. Franceschi*[2]

[1]Parma, [2]Santorso (VI), [3]Andria (BT), [4]Roma

P.02.8

CHRONIC ATROPHIC GASTRITIS IS RELATED WITH AN INCREASED RISK FOR CARDIOVASCULAR DISEASES, ASSESSED BY HOMOCYSTEINE SERUM LEVELS DETERMINATION

*M. Franceschi*\*[1], *P. Panozzo*[1], *C. Miraglia*[2], *A. Antico*[1], *G. Baldassarre*[1], *S. Scida*[2], *E. Uziel*[2], *S. Grillo*[2], *S. Landi*[2], *R. Cannizzaro*[3], *P. Crafa*[2], *C. Scarpignato*[2], *M. Rugge*[4], *F. Di Mario*[2]

[1]Santorso (VI), [2]Parma, [3]Aviano, [4]Padova

P.02.9

PREVALENCE OF ATROPHIC GASTRITIS IN GENERAL POPULATION: A GASTROPANEL®- BASED STUDY, COMPARED WITH OLGA HISTOLOGICAL CLASSIFICATION

*F.M. Roberti*[1], *S. Grillo*\*[1], *S. Cesario*[1], *S. Landi*[1], *P. Crafa*[1], *R. Cannizzaro*[2], *G. Grande*[3], *V. Corrente*[1], *M. Franceschi*[4], *M. Riccò*[1], *C. Scarpignato*[1], *M. Rugge*[5], *F. Di Mario*[1]

[1]Parma, [2]Aviano, [3]Baggiovara, Modena, [4]Santorso (VI), [5]Padova



P.02.10

BISMUTH-CONTAINING QUADRUPLE THERAPY IN PATIENTS INFECTED BY HELICOBACTER PYLORI: A FIRST REAL LIFE ITALIAN EXPERIENCE

*A. Tursi\*[1], M. Franceschi[2], R. De Bastiani[3], W. Elisei[4], G. Baldassarre[2], A. Ferronato[2], S. Grillo[5], S. Landi[5], M. Zamparella[3], L. Boscariolo[3], M. Picchio[6], F. Di Mario[5]  
[1]Andria, [2]Schio (VI), [3]Feltre (BL), [4]Albano Laziale (Roma), [5]Parma, [6]Velletri (Roma)*

P.02.11

WITHDRAWN

P.02.12

PREVALENCE OF ANTIBIOTICS RESISTANCE OF HELICOBACTER PYLORI AFTER TWO LINES TREATMENTS FAILURE IN A SOUTH ITALY REGION

*M. Rizzi\*, F. Tremolaterra, G. Vitale, N. Iosca, A. Menchise, V. Pafundi, A.R. Sigillito  
Potenza*

P.02.13

CAN GENDER AFFECT DOB VALUES OBTAINED BY 13-C UREA BREATH TEST?

*C. PetruzzIELLO, V. Tesori, C. Graziani, M. Gabrielli, M. Candelli, G. Gasbarrini, A. Gasbarrini, F. Franceschi, V. Ojetti\*  
Roma*

P.02.14

INFLUENCE OF POLAPREZINC ON EFFICACY OF HELICOBACTER PYLORI ERADICATION THERAPY IN ITALIAN POPULATION

*M. Ardesia\*[1], W. Fries[2], A. Palombieri[1], G. Larcinese[1], G. Sciampa[1], G. Ferrini[1]  
[1]Lanciano, [2]Messina*

P.02.15

THE ROLE OF GASTROPANEL IN THE EVALUATION OF THE APPROPRIATENESS OF PROTON PUMP INHIBITOR (PPI) – THERAPY PRESCRIPTION IN A PRIMARY CARE POPULATION

*M. Franceschi\*[1], M.P. Panozzo[1], F. Di Mario[2], F. Tomba[1], D. Sella[1], A. Antico[1], A. Ferronato[1], G. Baldassarre[1]  
[1]Santorso (VI), [2]Parma*

P.02.16

SYMPTOM PATTERN IN FUNCTIONAL DYSPEPSIA AND GASTROESOPHAGEAL REFLUX DISEASE: ROLE OF H. PYLORI INFECTION

*R. Tavani\**, A.F. Ciccaglione, S. Cocciolillo, A. Sepe, M. Di Bernardino, C. Di Giacomo, V. Vecchione, L. Grossi, L. Marzio

*Pescara*

P.02.17

COULD EVALUATION OF RISK FACTORS FOR AUTOIMMUNE GASTRITIS PLAY A ROLE IN EARLY DETECTION OF ATROPHY? A THREE YEARS STUDY

*M.P. Panozzo\**, M. Franceschi, A. Visonà, L.R. Gasparri, G. Baldassarre, A. Antico

*Santorso (VI)*

P.02.18

NON INVASIVE DIAGNOSIS OF UPPER GI DISEASES IN A PRIMARY CARE SETTING: A STUDY ON 1,900 PATIENTS

*F. Di Mario\**[1], S. Cesario[1], S. Grillo[1], S. Landi[1], G. Baldassarre[2], R. Cannizzaro[3], P. Crafa[1], F.M. Roberti[1], M. Riccò[1], A. Bertelè[1], V. Corrente[1], C. Scarpignato[1], M. Rugge[4]

*[1]Parma, [2] Santorso (VI), [3]Aviano, [4]Padova*

P.02.19

PREVALENCE OF H. PYLORI INFECTION, CHRONIC ATROPHIC GASTRITIS AND REFLUX DISEASE IN A PRIMARY CARE POPULATION OF NORTH-EST ITALY WITH SERUM BIOMARKER PANEL (GASTROPANEL®)

*G. Baldassarre*[1], *M.P. Panozzo*[1], *M. Santacatterina*[1], *F. Tomba*[1], *D. Sella*[1], *A. Ferronato*[1], *A. Antico*[1], *F. Di Mario*[2], *M. Franceschi\**[1]

*[1]Santorso (VI), [2]Parma*



**12.45-13.30 P.03 TENUE**

*Moderatori: Emanuele Rondonotti (Como)  
Luca Elli (Milano)*

P.03.1

CLOSTRIDIUM DIFFICILE INFECTION: EXPERIENCE FROM A REFERRAL GASTROENTEROLOGY UNIT

*A. Viola\*, M. Cappello, M. Agnese, G.C. Morreale, M. Mendolaro, M.G. Cilluffo,  
A. Giammanco, P.L. Almasio*

*Palermo*

P.03.2

FLOW CYTOMETRIC ANALYSIS OF INTRA-EPITHELIAL LYMPHOCYTES IN REFRACTORY COELIAC DISEASE

*R. Ciccocioppo\*, A. Schiepatti, E. Betti, G.C. Cangemi, L. Vanelli, C. Picone, C. Alvisi, F. Biagi,  
G.R. Corazza*

*Pavia*

P.03.3

POTENTIAL COELIAC DISEASE OF THE ADULT: TO TREAT OR NOT TO TREAT, THAT IS THE QUESTION

*N. Imperatore\*[1], R. Tortora[1], G.D. De Palma[1], P. Capone[1], N. Gerbino[1],  
S. Donetto[2], A. Testa[1], G. Affinito[1], N. Caporaso[1], A. Rispo[1]*

*[1]Napoli, [2]London*

P.03.4

IS ANTISECRETORY FACTOR A NEW THERAPY FOR SHORT BOWEL SYNDROME?

*M.T. Viggiani\*, O. Lorusso, A. Di Leo, M. Barone*

*Bari*

P.03.5

THE EFFECT OF LACTOBACILLUS REUTERI (DSM 17938) ON METHANE PRODUCTION IN PATIENTS AFFECTED BY FUNCTIONAL CONSTIPATION: A RETROSPECTIVE STUDY

*V. Ojetti\*, C. Petruzzello, A. Migneco, A. Gasbarrini, F. Franceschi*

*Roma*

P.03.6

A SELF ADMINISTERED BLIND GLUTEN CHALLENGE ASSOCIATED TO A DEDICATED ANDROID/IOS APPLICATION (TEST33™) TO DIAGNOSE NON-CELIAC GLUTEN SENSITIVITY

*L. Elli\*[1], M.T. Bardella[1], L. Roncoroni[1], A. Catania[2]*

*[1]Milano, [2]Castelfranco Veneto*

P.03.7

LOW FODMAPS DIET AS A MAGIC BULLET IN REDUCING SYMPTOMS IN DIFFERENT GASTROINTESTINAL DISEASES

*A. Testa\*, N. Imperatore, A. Rispo, R. Tortora, O.M. Nardone, L. Lucci, G. Accarino, A. Caputo, N. Caporaso, F. Castiglione*

*Napoli*

P.03.8

NICKEL ALLERGY IN PATIENTS SUFFERING FROM NON-CELIAC WHEAT SENSITIVITY

*A. Carroccio\*[2], A. D'Alcamo[1], M. Soresi[1], R. Iacobucci[1], F. La Blasca[1], G. Geraci[1], F. Cavataio[2], F. Fayer[1], A. Arini[1], L. Di Stefano[1], G. Iacono[1], P. Mansueto[1]*

*[1]Palermo, [2]Sciacca*

P.03.9

SMALL INTESTINAL BACTERIAL OVERGROWTH AND CELIAC DISEASE: THE SYSTEMATIC REVIEW WITH POOLED-DATA ANALYSIS DOES NOT SUPPORT A POSSIBLE RELATIONSHIP

*G. Losurdo\*, A. Marra, E. Shahini, A. Amoroso, A. Pisani, D. Piscitelli, M. Barone, M. Principi, E. Ierardi, A. Di Leo*

*Bari*

P.03.10

THE CONUNDRUM OF ARTHRITIS AND CHRONIC DIARRHEA COULD BE UNVEILED AS WHIPPLE'S DISEASE

*A. Loiodice\*, G. Losurdo, D. Piscitelli, A. Iannone, M. Principi, F. Albano, M. Barone, E. Ierardi, A. Di Leo*

*Bari*



P.03.11

DUODENAL MUCOSAL TRANSCRIPTOMIC ANALYSIS IN MICROSCOPIC ENTERITIS AND EVOLUTION TOWARDS GLUTEN-RELATED DISEASES

*G. Losurdo\*, D. Piscitelli, L. Montenegro, F. Giorgio, A. Giangaspero, A. Iannone, A. Amoroso, M. Barone, M. Principi, E. Ierardi, A. Di Leo*

*Bari*

P.03.12

BREATH METHANE PRODUCTION IN LACTULOSE BREATH TEST IS AFFECTED BY GENDER, A POST HOC ITALIAN STUDY

*V. Tesori\*, V. Petito, C. Graziani, F. Scaldaferri, A. Gasbarrini*

*Roma*

P.03.13

A HIGH GLUTEN ORAL LOAD INDUCE AN INFLAMMATORY AND ANTI-OXIDANT RESPONSE IN HEALTHY VOLUNTEERS: PRELIMINARY DATA

*M. Di Stefano, B. Valvo\*, M. Bergonzi, I. Benedetti, E.V. Pesatori, G.F. Manfredi, M. De Amici, C. Torre, G. Testa, E. Pagani, G.L. Marseglia, G.R. Corazza*

*Pavia*

P.03.14

THE ROLE OF SMALL INTESTINAL BACTERIAL OVERGROWTH IN CYSTIC FIBROSIS: A RANDOMIZED CASE-CONTROLLED CLINICAL TRIAL WITH RIFAXIMIN

*A. De Alessandri, M. Furnari\*, M. Bassi, M. Haupt, R. Haupt, P. Gandullia, A. Calvi, F. Bagnasco, G. Romanisio, V. Savarino, L. Minicucci*

*Genova*

P.03.15

LACTOBACILLUS CASEI DG AND ITS POSTBIOTIC REDUCE THE INFLAMMATORY MUCOSAL RESPONSE: AN EX-VIVO ORGAN CULTURE MODEL OF POST-INFECTIOUS IRRITABLE BOWEL SYNDROME

*D. Compare, A. Martino\*, D. Angrisani, C. Sgamato, B. Iovine, U. Salvatore, P. Coccoli, A. Rocco, G. Nardone*

*Napoli*



P.03.16

ELDERLY ONSET CELIAC DISEASE: DISTINCTIVE FEATURES AT DIAGNOSIS AND LONG-TERM COMPLICATIONS

*G.C. Morreale\*, M. Cappello, A. Sanfratello, A. Arini, A. Licata, P. Almasio*

*Palermo*

P.03.17

EFFECTS OF A DIETARY APPROACH TO IRON DEFICIENCY IN WOMEN AFFECTED BY CELIAC DISEASE

*F. Ferretti\*, F. Branchi, A. Scricciolo, L. Roncoroni, D. Conte, M.T. Bardella, L. Elli*

*Milano*

P.03.18

NICKEL ALLERGIC CONTACT MUCOSITIS: DUODENAL HISTOLOGICAL, IMMUNOHISTOCHEMICAL AND CULTURAL CHARACTERIZATION OF AN EMERGING CLINICOPATHOLOGIC ENTITY

*R. Borghini\*[1], G. Donato[1], B. Porowska[1], M. Di Tola[1], M. Marino[1], R. Casale[1], A. Tiberti[1], V. Villanacci[2], A. Picarelli[1]*

*[1]Roma, [2]Brescia*





**12.45-13.30 P.04 PANCREAS**

*Moderatori: Gabriele Capurso (Roma)*

*Raffaele Pezzilli (Bologna)*

P.04.1

RESULTS OF NON-OPERATIVE MANAGEMENT FOR INTRADUCTAL PAPILLARY MUCINOUS NEOPLASMS WITH AN INDICATION FOR SURGERY: A SYSTEMATIC REVIEW AND META-ANALYSIS

*G. Vanella\*[1], S. Crippa[2], L. Archibugi[1], P.G. Arcidiacono[2], G. Delle Fave[1], M. Falconi[2], G. Capurso[1]*

*[1]Roma, [2]Milano*

P.04.2

ACUTE PANCREATITIS IN PATIENTS WITH IPMNS: RETROSPECTIVE STUDY OF 346 PATIENTS OBSERVED FROM 2009 TO 2016

*A. Amodio\*[1], E. Capoferro[2], S. Di Stefano[1], P. Campagnola[1], G. De Marchi[1], I. Breoni[1], S.F. Crinò[1], L. Bernardoni[1], A. Gabbrielli[1], L. Frulloni[1]*

*[1]Verona, [2]Negrar, Verona*

P.04.3

OSTEOPATHY IS COMMON IN PATIENTS WITH CHRONIC PANCREATITIS, BUT IS NOT RELATED WITH VITAMIN D AND FECAL ELASTASE LEVELS (P-BONE STUDY)

*S. Stigliano\*[1], A. Waldbaler[2], E. Martinez Moneo[3], S. Robinson[4], M. Malvik[5], A. Hedstrom[6], A. Kaczka[7], M. Scholdei[2], G. Delle Fave[1], P. Simon[8], G. Capurso[1]*

*[1]Roma, [2]Regensburg, [3]Bilbao, [4]New Castle, [5]Tartu, [6]Stockolm, [7]Lodz, [8]Greifswald*

P.04.4

RETROSPECTIVE ANALYSIS OF EXOCRINE PANCREATIC FUNCTIONALITY IN PATIENTS WITH CHRONIC PANCREATITIS

*A. Amodio\*, N. Pozzer, C. Perini, D. Costa, F. Capuano, M.C. Conti Bellocchi, P. Campagnola, A. Gabbrielli, L. Frulloni*

*Verona*



P.04.5

LOW FOLATE AND HIGH URIC ACID LEVELS ARE ASSOCIATED WITH SEVERE ACUTE PANCREATITIS: A RETROSPECTIVE EVALUATION

*G. Losurdo\**, S. Carparelli, A. Pisani, A. Iannone, M. Principi, M. Barone, E. Ierardi, A. Di Leo  
Bari

P.04.6

ENDOSCOPIC VS SURGICAL FOR THE MANAGEMENT OF PAIN FOR OBSTRUCTIVE CHRONIC PANCREATITIS: A SYSTEMATIC REVIEW AND META-ANALYSIS

*A. Tringali\**[1], M. Cintolo[1], M. Sica[1], R. Manta[2], M. Mutignani[1]  
[1]Milano, [2]Modena

P.04.7

ETHINYLESTRADIOL/LEVONORGESTREL ORAL CONTRACEPTIVE AND ACUTE PANCREATITIS: A CASE SERIES

*L. Gatta\**[1], F. Corti[1], S. Giunta[1], G. Ceccarelli[1], C. Scarpignato[2]  
[1]Lido di Camaiore, [2]Parma



**12.45-13.30 P.05 IBD1**

*Moderatori: Marta Mazza (Bologna)*

*Fabiana Castiglione (Napoli)*

P.05.1

INTERFERON REGULATORY FACTOR 5 EXPRESSING CELLS INFILTRATE LAMINA PROPRIA OF IBD PATIENTS AND PRODUCE INFLAMMATORY CYTOKINES

*E. Troncone\*, F. Laudisi, D. Di Fusco, V. Dinallo, V. De Simone, E. Franzé, I. Monteleone, G. Monteleone*

*Roma*

P.05.2

UNMET NEEDS OF PHYSICIANS MANAGING INFLAMMATORY BOWEL DISEASE. A SURVEY OF THE ITALIAN GROUP FOR INFLAMMATORY BOWEL DISEASE (IG-IBD)

*S. Saibeni\*[1], C. Bezzio[1], A. Armuzzi[2], F. Bossa[3], E. Calabrese[2], F. Caprioli[4], M. Daperno[5], F. Mocciano[6], A. Orlando[6], C. Papi[2], A. Rispo[7], F. Rizzello[8]  
[1]Rho, [2]Roma, [3]San Giovanni Rotondo, [4]Milano, [5]Torino, [6]Palermo, [7]Napoli, [8]Bologna*

P.05.3

LIMITATIONS AND DIFFICULTIES IN USING ANTI-TNF ALPHA AGENTS IN INFLAMMATORY BOWEL DISEASE. A SURVEY OF THE ITALIAN GROUP FOR INFLAMMATORY BOWEL DISEASE (IG-IBD)

*S. Saibeni\*[1], C. Bezzio[1], A. Armuzzi[2], F. Bossa[3], E. Calabrese[2], F. Caprioli[4], M. Daperno[5], F. Mocciano[6], A. Orlando[6], C. Papi[2], A. Rispo[7], F. Rizzello[8]  
[1]Rho, [2]Roma, [3]San Giovanni Rotondo, [4]Milano, [5]Torino, [6]Palermo, [7]Napoli, [8]Bologna*

P.05.4

CANCER PROGRESSION CONTROL IN INFLAMMATORY BOWEL DISEASE: CYCLIN D1 AND E2F1 SIRNA DELIVERY BY NEW VECTORS

*I. Russo\*, S. Bochicchio, O. Piazza, A.A. Barba, G. Lamberti, A. Carrizzo, P. Zeppa, C. Vecchione, P. Iovino, C. Ciacci*

*Salerno*

P.05.5

HUMAN CYTOMEGALOVIRUS- AND EPSTEIN-BARR VIRUS-SPECIFIC T-CELL IMMUNITY IN PATIENTS WITH INFLAMMATORY BOWEL DISEASE

*R. Ciccocioppo\**, E. Betti, F. Racca, G. Comolli, M. Passeri, G.C. Cangemi, I. Cassaniti, L. Pozzi, F. Baldanti, G.R. Corazza

*Pavia*

P.05.6

EPSTEIN-BARR VIRUS INFECTION IN ULCERATIVE COLITIS AND IN CONTROLS

*S. Sferrazza\**, A. Rizzo, E. Gallo, L. Montalbano, A. Orlando, S. Renna, M. Cottone

*Palermo*

P.05.7

LOOKING FOR THE MOST USEFUL TAXA AS MICROBIAL BIOMARKERS TO DECIPHER IBD MICROBIOTA: A PILOT STUDY

*S. Cocca\**, A. Altomare, L. Putignani, M.P. Guarino, F. Del Chierico, S. Emerenziani, B. Dalla Piccola, M. Cicala

*Roma*

P.05.8

CLAUSII IN COLITIS: ROLE AND MECHANISMS OF ACTION OF BACILLUS CLAUSII IN EXPERIMENTAL COLITIS

*F. Scaldaferrì\**, C. Graziani, V. Petito, L. Lopetuso, G. Quaranta, M. Sanguinetti, L. Masucci, F. Franceschi, A. Poscia, V. Arena, D. Scannone, G. Ianiro, G. Cammarota, A. Sgambato, A. Gasbarrini

*Roma*

P.05.9

COLITIS IS ASSOCIATED WITH MUSCLE FUNCTION ALTERATION: EMERGING MECHANISMS OF ASTHENIA IN IBD?

*V. Petito\**, C. Graziani, L. Lopetuso, M. Pizzoferrato, F. Ingravalle, E. Schiavoni, G. Pani, A. Sgambato, G. Cammarota, A. Gasbarrini, F. Scaldaferrì

*Roma*



P.05.10

THE INFLAMMATORY BOWEL DISEASE DISABILITY INDEX (IBD-DI) IN ULCERATIVE COLITIS: RELATIONSHIP WITH DISEASE CHARACTERISTIC AND QUALITY OF LIFE

*G.C. Morreale\*, V. Calvaruso, A. Sanfratello, M. Cappello*

*Palermo*

P.05.11

ROLE OF TRANSPERINEAL ULTRASONOGRAPHY (TPUS) IN FOLLOW UP OF IBD PATIENTS WITH PERIANAL DISEASE

*F. Terracciano\*, A. Amoroso, F. Perri, D. Scimecca, F. Bossa, G. Biscaglia, G. Scalisi, R. Valvano, A. Andriulli*

*San Giovanni Rotondo (FG)*

P.05.12

PREVALENCE AND RISK FACTORS FOR NON ALCOHOLIC FATTY LIVER DISEASE IN INFLAMMATORY BOWEL DISEASE

*A. Iannone\*, G. Losurdo, E. Shahini, F. Rizzi, F. Albano, M. Barone, E. Ierardi, M. Principi, A. Di Leo*

*Bari*

P.05.13

CLINICAL EFFECTIVENESS OF GROUP-BASED COGNITIVE-BEHAVIOURAL THERAPY ON ANXIETY, DEPRESSION, QUALITY OF LIFE IN INFLAMMATORY BOWEL DISEASE

*E. Geccherle, A. Variola, M. Fortuna, G. Deledda, A. Geccherle\**

*Verona*

P.05.14

MACRONUTRIENT INTAKE IN INFLAMMATORY BOWEL DISEASES IN REMISSION OR MILD ACTIVITY PHASE

*M. Principi, G. Losurdo\*, V. DeFlorio, N. Ranaldo, A. Pisani, A. Contaldo, A. Iannone, M. Barone, E. Ierardi, A. Di Leo*

*Bari*

P.05.15

USE OF INFLIXIMAB BIOSIMILAR IN OUR CENTER: OUR EXPERIENCE IN PHARMACOVIGILANCE

*A. Geccherle, R. Tessari, A. Variola, A. Massella, E. Capoferro\*, T. Zuppini*

*Negrar*

P.05.16

CT-P13 (INFLECTRA® AND REMSIMA®) SHORT INFUSION (1-HOUR INFUSION) IN PATIENTS WITH INFLAMMATORY BOWEL DISEASES: DATA FROM A TERTIARY REFERRAL CENTER

*F. Mocciaro\*, R. Di Mitri, G. Russo, G.M. Pecoraro*

*Palermo*

P.05.17

THE COURSE OF INFLAMMATORY BOWEL DISEASE IN PATIENTS UNDER TREATMENT WITH DIRECT ANTIVIRAL AGENTS FOR HEPATITIS C - A PRELIMINARY REPORT

*A. Viola\*[1], M. Cappello[2], S. Petta[2], R. Filomia[1], M. Mendolaro[2], I. Cacciola[1], G. Squadrito[1], W. Fries[1]*

*[1]Messina, [2]Palermo*

P.05.18

SINGLE-CENTER EXPERIENCE ABOUT BIOSIMILAR INFLIXIMAB: CLINICAL, PHARMACOLOGICAL AND ECONOMIC ASPECTS

*A. Geccherle, R. Tessari, A. Variola, A. Massella, E. Capoferro\*, T. Zuppini*

*Negrar*



**12.45-13.30 P.06 ENDOSCOPIA 1**

*Moderatori: Benedetto Mangiavillano (Castellanza)  
Maria Chiara Petrone (Milano)*

P.06.1

OVER-THE-SCOPE CLIP CLOSURE FOR TREATMENT OF POST PANCREATICOGASTROSTOMY OCCURRING PANCREATIC FISTULAE: A CASE SERIES

*S. Mangiafico\*[2], A. Caruso[2], R. Manta[2], G. Grande[2], H. Bertani[2], V. Mirante[2],  
F. Pigò[2], M. Manno[1], R. Conigliaro[2]*

*[1]Carpi, [2]Modena*

P.06.2

A MULTICENTER RANDOMIZED TRIAL COMPARING THE USE OF TOUCH VERSUS NO TOUCH GUIDE-WIRE TECHNIQUE FOR DEEP BILIARY CANNULATION: THE TNT STUDY

*M. Bassi\*[1], C. Luigiano[2], S. Ghersi[1], C. Fabbri[1], R. Manta[2], A. Tringali[2],  
G. Iabichino[2], G. Gibiino[3], L. Balzani[1], M. Mutignani[2], V. Cennamo[1]*

*[1]Bologna, [2]Milano, [3]Roma*

P.06.3

PHARMACOLOGICAL AND ENDOSCOPIC APPROACH IN PREVENTION OF POST-ERCP PANCREATITIS: A META-ANALYSIS AND SYSTEMATIC REVIEW

*S.F. Vadala Di Prampero\*[1], G. Faleschini[1], M. Bulajic[1], D. Berretti[1], M. Marino[1],  
E. Pinese[1], E. Zucchi[1], N. Panic[2], M. Zilli[1]*

*[1]Udine, [2]Belgrade*

P.06.4

CLINICAL IMPACT OF EUS TREATMENT OF WOPN WITH DEDICATED DEVICES: A RETROSPECTIVE ANALYSIS

*D. Ligresti\*, I. Tarantino, F. Tuzzolino, L. Barresi, G. Curcio, A. Granata, M. Traina  
Palermo*

P.06.5

IMPACT OF ROUTINE CELL-BLOCK PREPARATION ON RESULTS OF PANCREATIC SOLID LESIONS EUS-FNA

*H. Bertani\**, *F. Pigò*, *I. Franco*, *L. Reggiani Bonetti*, *V.G. Mirante*, *C. Barbera*, *R. Manta*,  
*R. Conigliaro*

*Modena*

P.06.6

SELF-EXPANDIBLE METAL STENT ARE SUPERIOR TO PLASTIC STENT FOR PREOPERATIVE BILIARY DRAINAGE IN RESECTABLE MALIGNANT DISTAL BILIARY STRICTURE ? A SYSTEMATIC REVIEW AND META-ANALYSIS

*A. Tringali\**[1], *M. Cintolo*[1], *M. Sica*[1], *R. Manta*[2], *M. Mutignani*[1]

[1]Milano, [2]Modena

P.06.7

OUTCOMES AND COMPLICATIONS OF ENDOSCOPIC RETROGRADE CHOLANGIOPANCREATOGRAPHY IN THE OVER 80 ELDERLY: A RETROSPECTIVE SINGLE CENTER ANALYSIS

*S. Pianadei\**, *R. Leonello*, *C. Widmayer*, *A. Sbrozzi--Vanni*, *M. Minciotti*, *I. Dell'Amico*

*Massa Carrara*

P.06.8

HIGH YIELD OF CORE TISSUE FOR HISTOLOGICAL ANALYSIS WITH HIGH DIAGNOSTIC ACCURACY OF EUS-FINE NEEDLE BIOPSY USING THE 22G ACQUIRE™ NEEDLE: A MULTICENTER PROSPECTIVE STUDY

*R. Di Mitri\**[1], *S. Carrara*[2], *C. Fabbri*[4], *F. Attili*[3], *F. Mocciano*[1], *A. Repici*[2],  
*G. Costamagna*[3], *A. Larghi*[3]

[1]Palermo, [2]Rozzano (MI), [3]Roma, [4]Bologna

P.06.9

EUS-GUIDED GALLBLADDER DRAINAGE WITH LUMEN-APPPOSING METAL STENTS (LAMS): REPORT FROM TWO ITALIAN ENDOSCOPIC CENTERS

*C. Zulli\**[2], *M. Mutignani*[1], *A. Tringali*[1], *E. Forti*[1], *L. Dioscoridi*[1], *G. Grande*[2],  
*S. Mangiafico*[2], *M. Sica*[2], *H. Bertani*[2], *A. Caruso*[2], *R.L. Conigliaro*[2], *R. Manta*[2]

[1]Milano, [2]Modena





P.06.10

PERFORMANCE OF A NEW HISTOLOGY NEEDLE FOR EUS-GUIDED FINE NEEDLE BIOPSY: A RETROSPECTIVE MULTICENTER STUDY

*A. Fantin\*[1], F. Attili[2], M. Rimbas[3], C. Fabbri[4], S. Carrara[5], I. Barbuscio[1], L. Di Maurizio[2], G. Gibiino[4], A. Repici[5], A. Gasbarrini[2], G. Costamagna[2], A. Larghi[2]*

*[1]Padova, [2]Roma, [3]Bucharest, [4]Bologna, [5]Milano*

P.06.11

HISTOLOGICAL DIAGNOSTIC YIELD OF 3 DIFFERENT NEEDLES FOR EUS-FNB: BIGGER SIZE NOT ALWAYS MAKES THE DIFFERENCE!

*F. Attili\*, C. Spada, D. Pagliari, F. Inzani, G. Rindi, A. Larghi, G. Costamagna*

*Roma*

P.06.12

ENDOSCOPIC TREATMENT OF NON AMPULLARY SPORADIC DUODENAL ADENOMAS (NASDA): LONG TERM RESULTS

*G. Valerii\*, V. Bove, A. Tringali, P. Familiari, I. Boškoski, R. Landi, V. Perri, G. Costamagna*

*Roma*

P.06.13

ENDOSCOPIC ULTRASOUND-GUIDED FINE NEEDLE ASPIRATION AND BIOPSY USING A 19-GAUGE FLEX NEEDLE IN PANCREATIC CYSTIC LESIONS

*C. Fabbri[1], S. Giovanelli[1], G. Gibiino\*[2], A. Fornelli[1], D. De Biase[1], E. Jovine[1], A. Larghi[2], A. Gasbarrini[2], V. Cennamo[1]*

*[1]Bologna, [2]Roma*

P.06.14

WITHDRAWN

P.06.15

THE INSTITUTION OF AN ENDOSCOPIC ULTRASOUND UNIT WITH THE OPPORTUNITY OF A COMBINED ENDOSCOPIC AND ENDOBRONCHIAL ULTRASONOGRAPHIC APPROACH FOR THE MINI-INVASIVE HILAR MEDIASTINAL DIAGNOSIS IMPROVES THE DIAGNOSTIC PERFORMANCE IN THIS SETTING

*D. Assisi\*, C. Lucidi, D. Forcella, F. Pieconti, P. Visca, F. Facciolo, M. Anti*

*Rome*

P.06.16

THE ROLE OF WIRELESS CAPSULE ENDOSCOPY IN THE DIAGNOSIS OF SMALL BOWEL TUMORS: A SINGLE CENTRE EXPERIENCE

*G. Scarpulla, S. Camilleri, G.M.G. La Ferrera, M. Manganaro, M.F. Maida, S.M.R. Garufi\*  
San Cataldo (Cl)*

P.06.17

EUS-GUIDED SAMPLING: A SINGLE CENTER PRELIMINARY COMPARATIVE EXPERIENCE OF STANDARD FNA AND A NEW FNB NEEDLE

*E. Dabizzi\*, M.C. Petrone, A. Mariani, S.G.G. Testoni, G. Rossi, M. Traini, P. Magnoni,  
P.G. Arcidiacono  
Milano*

P.06.18

ROLE OF SHARKSCORE NEEDLE BIOPSY IN EUS-ENDOSCOPY: IS A SINGLE PASS ENOUGH ?

*I. Bortoluzzi\*, G. Lollo, C. Mescoli, M. Rugge, G.C. Sturniolo, A. Fantin  
Padova*

P.06.19

DIAGNOSTIC ACCURACY OF ENDOSCOPIC ULTRASOUND ELASTOGRAPHY TARGETED FINE NEEDLE ASPIRATION FOR SOLID PANCREATIC LESIONS

*A. Facciorusso\*, M. Di Maso, G. Serviddio, V. Del Prete, N. Muscatiello  
Foggia*

P.06.20

SINGLE-SESSION DOUBLE-STENT PLACEMENT IN CONCOMITANT MALIGNANT BILIARY AND DUODENAL OBSTRUCTION WITH A CAUTERY-TIPPED LUMEN APPOSING METAL STENT

*A. Anderloni\*[1], A. Buda[2], S. Carrara[1], M. Di Leo[1], A. Fugazza[1], R. Maselli[1],  
A. Repici[1]  
[1]Milano, [2]Feltre*



P.06.21

UTILITY OF SPYGLASS (®) SINGLE-OPERATOR PERORAL CHOLANGIOSCOPY FOR DIAGNOSIS AND THERAPY OF INTRA-DUCTAL BILIARY DISEASES: ONE-YEAR ACTIVITY REPORT FROM TWO ITALIAN ERCP HIGH-VOLUME CENTRES

*C. Zulli\*[1], O. Labianca[1], R. Di Mitri[2], F. Mocciaro[2], S. Tammaro[1], M. Napoli[1], G.M. Pecoraro[2], A. Maurano[1]*

*[1]Mercato San Severino (SA), [2]Palermo*

P.06.22

FULLY COVERED SELF-EXPANDABLE METAL STENT IN THE MANAGEMENT OF DIFFICULT CHOLEDOCOLITIASIS

*G. Grande\*[1], F. Pigò[1], A. Caruso[1], M. Manno[1], C. Zulli[1], H. Bertani[1], S. Mangiafico[1], R. Manta[1], V.G. Mirante[1], F. Di Mario[2], R. Conigliaro[1]*

*[1] Modena, [2] Parma*

P.06.23

CAPSULE ENDOSCOPY - ACCURACY AND PROGNOSTIC VALUE OF SMALL BOWEL LESIONS IN PATIENTS WITH CROHN'S DISEASE

*C. Calabrese\*, M. Diegoli, P. Gionchetti, A. Cappelli, C. Ricci, N. Pagano, A. Calafiore, M. Campieri, F. Rizzello*

*Bologna*

P.06.24

REFRACTORY BILIARY LEAKS TYPE A ACCORDING BERGMAN CLASSIFICATION: SEMS VS PBOM (PHYSIOPATHOLOGICAL BASED ON MANAGEMENT)

*M. Mutignani\*, M. Cintolo, A. Tringali, E. Forti, F. Pugliese, P. Fontana, L. Dioscoridi*  
*Milano*

P.06.25

EUS-GUIDED 25 GAUGE-NEEDLE CORE BIOPSY AS A SALVAGE STRATEGY FOR THE DIAGNOSIS OF SMALL SUBEPITHELIAL TUMORS OF THE UPPER GASTROINTESTINAL TRACT

*F. Antonini\*[1], L. Fuccio[2], L. Angelelli[3], V. Belfiori[1], S. De Minicis[1], M. Lo Cascio[1], B. Marraccini[1], S. Piergallini[1], P. Rossetti[1], S. Traini[1], S. Calcina[4], E. Andrenacci[1], G. Macarri[1]*

*[1]Fermo, [2]Bologna, [3]Ascoli Piceno, [4]L'Aquila*



## Venerdì 31 Marzo 2017

### 12.45-13.30 P.07 COLON

*Moderatori: Raffaele Manta (Modena)*

*Francesco Neri Bortoluzzi (Venezia)*

P.07.1

FECAL MICROBIOTA TRANSPLANTATION FOR RECURRENT CLOSTRIDIUM DIFFICILE INFECTION: TRANSPLANT PROTOCOL BY RETENTION ENEMA AND PRELIMINARY RESULTS

*C. Cicerone, G. Bruno\*, L. Lamonaca, M. Trancassini, E.S. Corazziari*

*Roma*

P.07.2

NATURAL HISTORY OF SYMPTOMATIC UNCOMPLICATED DIVER-TICULAR DISEASE: A 13-YEAR PROSPECTIVE STUDY

*F. Di Mario\*[1], S. Grillo[1], L. Landi[1], C. Scarpignato[1], M. Franceschi[2],  
G. Brandimarte[3], A. Tursi[4]*

*[1]Parma, [2]Schio (VI), [3]Roma, [4]Andria (BT)*

P.07.3

MEDIAN ARCUATE LIGAMENT SYNDROME: A CASE OF A 18-YEAR OLD BOY WITH EXERCISE RELATED-PAIN

*S. Cocca\*, L. Pallotta, R. Urgesi, L. D'Alba, M.A. De Cesare, M.C. Di Paolo, M.A. Vitale,  
G. Villotti, E. Ribichini, V.E. Avallone, M.G. Graziani*

*Roma*

P.07.4

TRANSANAL ENDOSCOPIC MICROSURGERY (TEM)-ENDOSCOPY AS-SISTED: AN ORIGINAL TREATMENT OF COLORECTAL COMPLETE ANASTOMOTIC STENOSIS

*A. Lamazza\*, A. Picchetto, L. Mazzuca Mari, A. Trecca, C. Panetta, R. Palma, E. Fiori,  
A. Antoniozzi, G. D'Ambrosio*

*Roma*



P.07.5

PATHOPHYSIOLOGY ASSESSMENT OF FECAL INCONTINENCE AND RISK FACTORS ASSOCIATED. A SINGLE CENTER RETROSPECTIVE ANALYSIS

*L. D'Alba, E. Ribichini\*, R. Urgesi, M.A. Vitale, M.C. Di Paolo, G. Villotti, M.A. De Cesare, L. Pallotta, S. Cocca, M.G. Graziani*

*Roma*

P.07.6

CLINICAL UTILITY OF ANORECTAL MANOMETRY IN DYSSINERGIC DEFECATION: A SINGLE-CENTER EXPERIENCE

*F. Goffredo\*, C.A. Gervasi, G. Zirizzotti*

*Roma*

P.07.7

IMPACT OF ENDOSCOPIC CLASSIFICATION "DICA" ON THE BURDEN OF DIVERTICULAR DISEASE OF THE COLON IN ITALY

*G. Brandimarte\*[1], G. Nasi[1], A. Mastromatteo[1], W. Elisei[2], M. Picchio[3], F. Di Mario[4], A. Tursi[5]*

*[1]Roma, [2]Albano Laziale (Roma), [3]Velletri (Roma), [4]Parma, [5]Andria (BT)*

P.07.8

OUTCOME OF SELF-EXPANDABLE METALLIC STENTS FOR MALIGNANT COLON OBSTRUCTION

*M. Berselli, L. Livraghi, E. Cocozza, M. Parravicini\*, C.C. Cortelezzi, S. Segato*

*Varese*

## 12.45-13.30 P.08 ONCOLOGIA

*Moderatori: Mara Fornasarig (Aviano)  
Omero Triossi (Ravenna)*

P.08.1

ENDOSCOPIC FOLLOW UP CAN PREDICT GENETIC INVOLVEMENT IN ATTENUATED ADENOMATOUS POLYPOSIS WITH NO APC OR MUTYH IDENTIFIED MUTATIONS

*R. Magris\*, E. Canton, G. Cini, M. Quايا, S. Maiero, R. Cannizzaro, A. Viel, M. Fornasarig  
Aviano*

P.08.2

AUTOIMMUNE ATROPHIC GASTRITIS IS ASSOCIATED WITH OTHER AUTOIMMUNE DISEASES

*R. Magris\*[1], S. Maiero[1], M. Fornasarig[1], G. Zanette[2], C. Mazzon[2], S. Cedrone[1],  
A. Steffan[1], V. Canzonieri[1], P. De Paoli[1], V. De Re[1], R. Cannizzaro[1]  
[1]Aviano, [2]Pordenone*

P.08.3

MULTIPLE COLORECTAL ADENOMAS WITHOUT APC OR MUTYH GERMLINE MUTATION: A HETEROGENEOUS SUBGROUP OF PATIENTS WHOSE CLINICAL MANAGEMENT HAS STILL TO BE DEFINED

*V. Stigliano\*, L. Sanchez Mete, E. Mannisi, A. Martayan, M. Anti  
Roma*

P.08.4

PREVENTION OF ESOPHAGEAL ADENOCARCINOMA IN BARRETT'S ESOPHAGUS PATIENTS: A MODERATE CALORIE-PROTEIN RESTRICTION PROGRAM (CARE-PRO)

*D. Nucci\*[1], D. Arcidiacono[1], M. Fassan[1], A. Antonello[1], T. Morbin[1], E. Dassie[1],  
M.T. Nardi[1], M. Agostini[1], D. Nitti[1], M. Rugge[1], L. Fontana[2], A. Alberti[1],  
S. Realdon[1]  
[1]Padova, [2]Brescia*

P.08.5

ENDOSCOPIC ULTRASOUND APPEARANCE OF PANCREATIC SEROTONIN-STAINING NEUROENDOCRINE NEOPLASMS: A CASE SERIES

*S. Massironi\*, S. Partelli, M.C. Petrone, D. Conte, M. Falconi, P.G. Arcidiacono  
Milano*



P.08.6

PANCREATIC INVOLVEMENT IN VON HIPPEL-LINDAU DISEASE: THE TURIN EXPERIENCE

*P. Cortegoso Valdivia\**, *L. Venezia*, *C.G. De Angelis*

*Torino*

P.08.7

A ROLE FOR THE VITAMIN D IN GASTRO-ENTERO-PANCREATIC NEUROENDOCRINE NEOPLASMS OUTCOME: REPORT ON A SERIES FROM A SINGLE INSTITUTE

*S. Massironi*, *A. Zilli\**, *S. Bernasconi*, *I. Fanetti*, *F. Cavalcoli*, *C. Ciafardini*, *I. Felicetta*, *D. Conte*

*Milano*

P.08.8

SILYBIN IN COMBINATION WITH REGORAFENIB AS A NOVEL POTENTIAL STRATEGY FOR THE TREATMENT OF METASTATIC COLORECTAL CANCER PATIENTS

*M. Dallio\**, *T. Troiani*, *R. Di Sarno*, *V. Belli*, *S. Napolitano*, *A.G. Gravina*, *D. Sgambato*, *M. Romano*, *F. Ciardiello*, *C. Loguercio*, *A. Federico*

*Napoli*

P.08.9

THE EARLY DIAGNOSIS OF GASTRIC CANCER: A SIX YEARS SURVEY BASED ON 584 SURGICAL SPECIMEN IN PARMA AREA

*P. Crafa\*[1]*, *P. Caruana[1]*, *C. Mancini[1]*, *G. Meiattini[1]*, *V. Corrente[1]*, *A. Gnocchi[1]*, *G.M. Cavestro[2]*, *P. Dell'Abate[1]*, *R. Costi[1]*, *R. Cannizzaro[3]*, *M. Ruge[4]*, *F. Di Mario[1]*  
[1]Parma, [2]Milano, [3]Aviano, [4]Padova

P.08.10

INTERFERENCE OF PG2 TATA BOX REGION WITH THE SERUM PG2 LEVEL IN GASTRIC CANCER

*V. De Re\*[1]*, *R. Magris[1]*, *M. De Zorzi[1]*, *S. Maiero[1]*, *L. Caggiari[1]*, *M. Fornasarig[1]*, *O. Repetto[1]*, *E. Buscarini[2]*, *F. Di Mario[3]*, *R. Cannizzaro[1]*

[1]Aviano (PN), [2]Crema, [3]Parma

P.08.11

ENDOSCOPIC VS PERCUTANEOUS PREOPERATIVE BILIARY DRAINAGE IN HILAR CHOLANGIOCARCINOMA: A SYSTEMATIC REVIEW AND META-ANALYSIS

*A. Tringali\*[1], M. Cintolo[1], M. Sica[1], R. Manta[2]*

*[1]Milano, [2]Modena*

P.08.12

AN ANUSUAL CASE OF ACUTE ONSET OF CHOLESTATIC HEPATITIS IN A YOUNG IMMUNOCOMPETENT MAN: HEPATOSPLENIC T-CELL LYMPHOMA

*R. Solimando\*, N. Fusetti, A. Zelante, L. Simone, A. Pezzoli, V. Cifalà, V.G. Matarese, S. Boccia, L. Trevisani, P. Pazzi*

*Ferrara*

P.08.13

ENDOSCOPIC APPEARANCE AND DETECTION OF PRECANCEROUS CONDITIONS IN 230 CONSECUTIVE PATIENTS WITH AUTOIMMUNE ATROPHIC GASTRITIS

*C. Alvisi, M.V. Lenti\*, E. Miceli, L. Rovedatti, M. Bardone, F. Broglia, L. Centenara, L. Pozzi, E. Strada, O. Luinetti, G.R. Corazza*

*Pavia*

P.08.14

EFFICACY AND SAFETY OF SELF-EXPANDING METAL STENTS FOR COLON CANCER: AN ANALYSIS OF 10 YEARS' EXPERIENCE OF A THIRD REFERRAL CENTER

*R. Lapenta, C. Lucidi\*, D. Assisi, L. Di Emidio, F. Rendina, M. Anti*

*Roma*

P.08.15

STENTING IN MALIGNANT ESOPHAGEAL STRICTURES: OUTCOMES AND ADVERSE EVENTS IN OUR EXPERIENCE

*L. Gargiulo\*, P. Ciamarra, O. Labianca, G. Napoli, M. Napoli, A. Maurano*

*Mercato San Severino (Salerno)*





P.08.16

EARLY ONSET COLORECTAL CANCER VS SPORADIC COLORECTAL CANCER: A CLINICOPATHOLOGICAL AND MOLECULAR COMPARISON

*L.H. Eusebi\**, C. Ceccarelli, M.L. Artesiani, L. Montanaro, M. Derenzini, F. Dall'Olio, A. Ardizzoni, G. Biasco, D. Adua, F. Bazzoli, L. Ricciardiello

*Bologna*

P.08.17

CONCOMITANT INTRADUCTAL PAPILLARY MUCINOUS NEOPLASMS AND NEUROENDOCRINE TUMORS OF THE PANCREAS: MORE THAN JUST A COINCIDENCE?

*L. Venezia\**, P. Cortegoso Valdivia, C.G. De Angelis

*Torino*

P.08.18

ENDOSCOPIC RESECTION OF SMALL DUODENAL NEUROENDOCRINE TUMORS: REPORT OF THREE CASES

*A. Fantin, I. Barbuscio\**, C. Martini, G.C. Sturniolo

*Padova*

## 12.45-13.30 P.09 FEGATO

---

*Moderatori: Luca Frulloni (Verona)*

*Mario Angelico (Roma)*

P.09.1

A CASE REPORT OF USTEKINUMAB-INDUCED ACUTE LIVER INJURY

*R. Lovero\*, G. Losurdo, N.M. Castellaneta, A. Mongelli, A. Iannone, M. Barone, M. Principi, E. Ierardi, A. Di Leo*

*Bari*

P.09.2

RADIOFREQUENCY ABLATION (RFA) USING MULTIPLE-ELECTRODE SWITCHING SYSTEM FOR UNRESECTABLE MEDIUM-LARGE HEPATOCELLULAR CARCINOMA (HCC) NODULES. PRELIMINARY EXPERIENCE

*G. Francica\**

*Castel Volturno (CE)*

P.09.3

COMPARATIVE EFFICACY OF PHARMACOLOGICAL STRATEGIES FOR MANAGEMENT OF TYPE 1 HEPATORENAL SYNDROME: A NETWORK META-ANALYSIS

*A. Facciorusso\*[1], A.K. Chandar[2], H. Murad[3], L.J. Prokop[3], S. Singh[4], P.S. Kamath[3], N. Muscatiello[1]*

*[1]Foggia, [2]Cleveland, Ohio, [3]Rochester, Minnesota, [4]San Diego, California*

P.09.4

EFFECTIVENESS OF HCV ANTIVIRAL TREATMENT IN PATIENTS WITH CIRRHOSIS OR ADVANCED FIBROSIS AND END-STAGE KIDNEY DISEASE ON DIALYSIS PATIENTS AND METHODS RESULTS CONCLUSIONS

*F.R. Ponziani\*, M. Siciliano, R. Lionetti, C. Pasquazzi, L. Gianserra, G. D'Offizi, A. Gasbarrini, M. Pompili*

*Roma*



P.09.5

MORBIDITY AND MORTALITY OF CHRONIC NON CIRRHOTIC NON MALIGNANT SPLANCHNIC VEIN THROMBOSIS DURING LONG-TERM FOLLOW-UP

*M.A. Guardascione\*, L. Amitrano, D. Picascia, L. Cipolletta*

*Napoli*

P.09.6

SIGNIFICANT IMPROVEMENT OF GLYCAEMIC CONTROL IN DIABETIC PATIENTS WITH CHRONIC HEPATITIS C ACHIEVING SUSTAINED VIROLOGIC RESPONSE AFTER DIRECT ACTING ANTIVIRAL THERAPY: RESULTS OF A PROSPECTIVE CONTROLLED STUDY

*A. Ciancio\*[1], R. Bosio[2], S. Bo[1], M. Pellegrini[1], M. Sacco[1], E. Vogliotti[1], G. Fassio[2], A. Bianco Mauthe Degerfeld[2], M. Gallo[2], C. Giordanino[2], L. Terzi Di Bergamo[1], A. Smedile[1], M. Rizzetto[1], G.M. Saracco[1]*

*[1]Torino, [2]Orbassano*

P.09.7

MUCOSAL GUT MICROBIOTA COMPOSITION IN PATIENTS WITH HCV INFECTION, FROM CHRONIC HEPATITIS TO HEPATOCELLULAR CARCINOMA

*M. Sanduzzi Zamparelli\*[1], V. D'Argenio[1], G. Casaburi[2], V. Precone[1], M.V. Esposito[1], D. Lovero[1], I. Postiglione[1], B. Fosso[3], D. Compare[1], P. Coccoli[1], A. Rocco[1], S. Saviano[1], G. Pesole[3], G.G. Di Costanzo[1], F. Salvatore[1], G. Nardone[1]*

*[1]Napoli, [2]Merritt Island, Florida, [3]Bari*

P.09.8

ROLE OF BISPHENOL A AS ENVIRONMENTAL FACTOR IN THE PROMOTION OF NON-ALCOHOLIC FATTY LIVER DISEASE: IN VITRO AND IN VIVO PROTECTIVE EFFECTS OF SILYBIN

*A. Federico, M. Dallio\*, S. Errico, G.G. Caprio, C. Nicolucci, R. Di Sarno, L. Gionti, C. Tuccillo, N. Diano, C. Loguercio*

*Napoli*

P.09.9

VASCULAR ENDOTHELIAL GROWTH FACTOR AND HYPOXIA INDUCIBLE FACTOR: PROGNOSTIC ROLE IN HCC PATIENTS UNDERGOING CONVENTIONAL AND DEB-MEDIATED CHEMOEMBOLIZATION

*A. Meneghetti[1], G. Peserico\*[1], F. Pelizzaro[1], C. Pozzan[1], V. Iurilli[2], R. Vezzaro[1], R. Cardin[1], M. Piciocchi[1], D. Paccagnella[1], F. Farinati[1]*

*[1]Padova, [2]Santorso, Vicenza*

P.09.10

A RANDOMIZED, DOUBLE BLIND CONTROLLED TRIAL ON THE EFFECT OF LACTOBACILLUS RHAMNOSUS GG IN PATIENTS WITH MINIMAL HEPATIC ENCEPHALOPATHY

*E. Shabini\*[1], M. Barone[1], A. Iannone[1], M. T. Viggiani[1], V. Corvace[2], M. Principi[1], A. Di Leo[1]*

*[1]Bari, [2]Manfredonia (FG)*

P.09.11

10 YEARS DILI EXPERIENCE IN AN ITALIAN TERTIARY CENTER

*G. Marrone\*, F.G. Vaccaro, M. Biolato, A. Liguori, C. Araneo, M. Volpe, S. Racco, L. Miele, A. Gasbarrini, N. Mores, A. Grieco*

*Roma*

P.09.12

THE ROLE OF PLATELET COUNT IN THE THE OUTCOME OF ACUTE VARICEAL BLEEDING IN CIRRHOTIC PATIENTS

*L. Amitrano, M.A. Guardascione\*, A. Mazzella, A. Del Prete, L. Cipolletta*

*Napoli*

P.09.13

HEPATOMA ARTERIAL-EMBOLISATION PROGNOSTIC SCORE PREDICT PROGRESSION IN HEPATOCELLULAR CARCINOMA TREATED BY RADIOFREQUENCY ABLATION PLUS TRANSARTERIAL CHEMOEMBOLIZATION

*M. Biolato\*, R. Iezzi, C. Araneo, A. Liguori, F.G. Vaccaro, G. Marrone, L. Miele, M. Pompili, G.L. Rapaccini, M. Siciliano, A.M. De Gaetano, A. Gasbarrini, A. Grieco*

*[1]Roma*



P.09.14

MAGNITUDE OF LIVER STIFFNESS REGRESSION AFTER ACHIEVING SUSTAINED VIROLOGIC RESPONSE IN PATIENTS WITH CHRONIC HEPATITIS C: A META-ANALYSIS

*A. Facciorusso\*[1], S. Singh[2], V. Del Prete[1], M. Bourliere[3], R. Loomba[2], N. Muscatiello[1]*  
*[1]Foggia, [2]San Diego, California, [3]Marseille*

P.09.15

VIROLOGICAL RESPONSE IMPROVES LIVER FUNCTION ASSESSED BY <sup>13</sup>C-AMINOPYRINE BREATH TEST IN PATIENTS WITH HCV-RELATED ADVANCED LIVER DISEASE

*A. Rocco, C. Sgamato\*, A. Ventimiglia, D. Angrisani, A. Martino, P. Coccoli, D. Compare, G. Nardone*  
*Napoli*

P.09.16

DISPARATE ACCESS TO NEW ANTIVIRAL TREATMENT REGIMENS AFFECTS QUALITY OF LIFE IN HCV-INFECTED PATIENTS

*A. Rocco, D. Angrisani\*, M. Carbone, C. Sgamato, M. Sanduzzi Zamparelli, P. Coccoli, D. Compare, G. Nardone*  
*Napoli*

P.09.17

EVALUATION OF INTRAPARENCHYMAL AND PORTAL BLOOD FLOW BY CONTRAST ENHANCED ULTRASOUND (CEUS) AND LIVER STIFFNESS BY FIBROSCAN IN NONALCOHOLIC FATTY LIVER DISEASE (NAFLD) AND CHRONIC HEPATITIS C (CHC)

*S. Cocciolillo\*, F. Ciccaglione, L. Grossi, L. Marzio*  
*Chieti-Pescara*

## 12.45-13.30 P.10 MISCELLANEA

*Moderatori: Antonio Di Sabatino (Pavia)  
Paola Iovino (Salerno)*

### P.10.1

TRANSFUSION STRATEGY AND DEATH RISK IN PATIENTS WITH ACUTE NON-VARICEAL UPPER GASTRO INTESTINAL BLEEDING (NV-UGIB) IN ITALY: A PROSPECTIVE MULTICENTER OBSERVATIONAL STUDY

*R. Marmo, M. Soncini, R. Bennato, F. Cipolletta, L. Orsini, L. Amitrano, F. Parente, S. Bargiggia, A. Paterlini, P. Cesaro, A. Bizzotto, B. Germanà, L.G. Cavallaro, A. Dell'Era, G. Costamagna, M.E. Riccioni, C. Marmo, A. Tortora, M. Manno, S. Mangiafico, R. Conigliaro, G. Bresci, S. Mastrangelo, A. Merighi, V. Boarino, S. Segato, M. Parravicini, L. Purita, A. Chirico, G. Imperiali, P. Gasparini, C. Bucci, F. Esposito, P. Borgheresi, F.R. De Filippo, G. Baldassarre, M. Franceschi, A. Nucci, F. De Nigris, L. Ferraris, A. Zambelli, C. Londoni, A. Repici, A. Anderloni, M. De Mattheis, O. Triossi, M.A. Bianco, F. Zingone\*, R. Lamanda, R. Lauri, C. De Fanis, P. Di Giorgio, R. Pumpo, L. Furio, A. Russo, A. Andriulli, G. Napolitano, L.M. Montalbano, F. Bazzoli, R.M. Zagari, E. Buscarini, L. Cipolletta, R. De Franchis, G. Spinzi, E. Di Giulio, G. D'Amico, A. Balzano, D. Conte*

*Roma*

### P.10.2

HYALURONIC ACID IMPROVES THE ENGRAFTMENT EFFICIENCY OF HUMAN BILIARY TREE STEM/PROGENITOR CELLS (HBTSCS)

*L. Nevi\*[1], V. Cardinale[1], G. Carpino[1], D. Costantini[1], S. Di Matteo[1], S. Safarikia[1], F. Melandro[1], P.B. Berloco[1], L. Reid[2], E. Gaudio[1], D. Alvaro[1]*

*[1]Roma, [2]Chapel Hill, NC*

### P.10.3

MORTALITY IN UPPER GASTROINTESTINAL BLEEDING IN ITALY: DATE FROM NATIONAL SUVEY

*M. Soncini\*, R. Marmo, D. Conte, R. Bennato, F. Cipolletta, L. Orsini, L. Amitrano, F. Parente, S. Bargiggia, A. Paterlini, P. Cesaro, A. Bizzotto, B. Germanà, G. Cavallaro Lucas, R. De Franchis, A. Dell'era, G. Costamagna, M.E. Riccioni, C. Marmo, A. Tortora, M. Manno, S. Mangiafico, R. Conigliaro, G. Bresci, S. Metrangolo, A. Merighi, V. Boarino, S. Segato, M. Parravicini, L. Purita, A. Chirico, G. Imperiali, P. Gasparini, C. Tomba, C. Bucci, F. Esposito, P. Borgheresi, F.R. De Filippo, G. Baldassarre, M. Franceschi, A. Nucci, F. De Nigris, L. Ferraris, A. Zambelli, C. Londoni, A. Repici, A. Anderloni, M. De Matthaes, O. Triossi, M.A. Bianco, G. Rotondano, R. Lamanda, A. Lauri, C. De Fanis, P. Di Giorgio, R. Pumpo, L. Furio, A. Russo, A. Andriulli, G. Napolitano, L.M. Montalbano, F. Bazzoli, R.M. Zagari, E. Buscarini, L. Cipolletta, G. Spinzi, E. Di Giulio, G. D'Amico, A. Balzano*

*Roma*



P.10.4

THE DIFFERENTIATION AND METABOLISM OF HUMAN HEPATIC AND BILIARY TREE STEM/PROGENITOR CELLS CAN BE SIGNIFICANTLY MODULATED BY MICROGRAVITY

*D. Costantini\**, V. Cardinale, L. Casadei, G. Carpino, L. Nevi, S. Di Matteo, A.M. Lustri, L. Verdesca, F. Melandro, P.B. Berloco, C. Manetti, D. Alvaro

Roma

P.10.5

COMPLICATIONS AND EARLY MORTALITY IN PERCUTANEOUS ENDOSCOPIC GASTROSTOMY PLACEMENT IN LOMBARDY: A MULTI-CENTER PROSPECTIVE STUDY

*A. Anderloni\**[1], F. Brazzaghi[2], G. Meucci[1], R. Marino[3], L. Amato[1], M. Frigerio[8], V. Saladino[7], A. Toldi[4], G. Manfredi[5], A. Redaelli[6], M. Feliziani[9], G. De Roberto[1], F. Boni[10], G. Sacchi[1], D. Mosca[4], M. Devani[1], M. Arena[1], M. Massidda[11], P. Zanoni[11], C. Ciscato[1], V. Casini[12], P. Beretta[1], E. Forti[1], R. Salerno[1], V. Caramia[15], G. Lollo[1], M. Bianchetti[13], C. Tomba[1], M. Di Leo[1], M. Soncini[1], G. Maconi[1], G. Manes[1], R. Gullotta[14]

[1]Milano, [2]Busto Arsizio, [3]Lodi, [4]Como, [5]Crema, [6]Monza, [7]Legnano, [8]Cantù, [9]Gallarate, [10]Melegnano, [11]Bergamo, [12]Seriata, [13]Castellanza, [14]Paderno Dugnano, [15]Pavia

P.10.6

CUSTOMER SATISFACTION IN AN ENDOSCOPIC UNIT: EVALUATION OF OUTPATIENTS

*C.C. Cortelezzi\**, E. Vezzoli, L. Rota Bacchetta, S. Piana, S. Bonecco, E. Grassi, S. Segato

Varese

P.10.7

THE GUT LIVER AXIS AFTER LIVER TRANSPLANTATION: MODIFICATION OF INTESTINAL PERMEABILITY AND CORRELATION WITH INFECTIOUS COMPLICATIONS AND PATIENTS PROGNOSIS

*F.R. Ponziani\**, V. Valenza, M. Lorusso, M. Carvelli, R. Paone, M. Siciliano, A.W. Avolio, A. Grieco, S. Agnes, M. Pompili, A. Gasbarrini, G. Sganga

Roma

P.10.8

MORTALITY FROM ACUTE UPPER GASTROINTESTINAL BLEEDING (UGIB): THE ROLE OF THE ORGANIZATIONAL AND HEALTH CARE COURSE: A PROSPECTIVE MULTICENTRE OBSERVATIONAL STUDY IN ITALY

*R. Marmo\**, M. Soncini, F. Cipolletta, L. Orsini, R. Bennato, M. Guardascione, F. Parente, S. Bargiggia, P. Cesaro, A. Bizzotto, B. Germanà, L.G. Cavallaro, A. Dell'Era, G. Costamagna, M.E. Riccioni, C. Marmo, A. Tortora, M. Manno, S. Mangiafico, R. Conigliaro, G. Bresci, S. Metrangolo, A. Merighi, V. Boarino, S. Segato, M. Parravicini, L. Purita, A. Chirico, G. Imperiali, P. Gasparini, C. Bucci, F. Esposito, P. Borgheresi, F.R. De Filippo, G. Baldassarre, M. Franceschi, A. Nucci, F. De Nigris, L. Ferraris, A. Zambelli, C. Londoni, A. Repici, A. Anderloni, M. De Matthaëis, O. Triossi, M.A. Bianco, G. Rotondano, F. Zingone, R. Lamanda, A. Lauri, C. De Fanis, P. Di Giorgio, R. Pumpo, L. Furio, A. Russo, A. Andriulli, G. Napolitano, L.M. Montalbano, F. Bazzoli, R.M. Zagari, E. Buscarini, L. Cipolletta, R. De Franchis, G. Spinzi, G. D'Amico, A. Balzano, D. Conte

Roma

P.10.9

OUTPATIENT MANAGEMENT OF PATIENTS WITH GLASGOW-BLATCHFORD BLEEDING SCORE LOW-RISK UPPER-GASTROINTESTINAL HEMORRHAGE: A MULTICENTER VALIDATION STUDY IN ITALY

*R. Marmo\**, M. Soncini, L. Orsini, F. Cipolletta, R. Bennato, M. Guardascione, F. Parente, S. Bargiggia, A. Paterlini, P. Cesaro, A. Bizzotto, B. Germanà, L.G. Cavallaro, A. Dell'Era, G. Costamagna, M.E. Riccioni, C. Marmo, A. Tortora, M. Manno, S. Mangiafico, R. Conigliaro, G. Bresci, S. Metrangolo, A. Merighi, V. Boarino, S. Segato, M. Parravicini, L. Purita, A. Chirico, G. Imperiali, P. Gasparini, C. Bucci, F. Esposito, P. Borgheresi, F.R. De Filippo, G. Baldassarre, M. Franceschi, A. Nucci, F. De Nigris, L. Ferraris, A. Zambelli, C. Londoni, A. Repici, A. Anderloni, M. De Matthaëis, O. Triossi, M.A. Bianco, G. Rotondano, R. Lamanda, A. Lauri, C. De Fanis, P. Di Giorgio, R. Pumpo, L. Furio, A.M. Russo, A. Andriulli, G. Napolitano, L.M. Montalbano, F. Bazzoli, R.M. Zagari, E. Buscarini, L. Cipolletta, R. De Franchis, G. Spinzi, E. Di Giulio, G. D'Amico, A. Balzano, D. Conte

Roma





P.10.10

MORTALITY CAUSES FROM ACUTE UPPER GASTROINTESTINAL BLEEDING: A PROSPECTIVE MULTICENTRE OBSERVATIONAL STUDY

*R. Marmo, M. Soncini, R. Bennato, F. Cipolletta, L. Orsini, M. Guardascione, F. Parente, S. Bargiggia, A. Paterlini, P. Cesaro, A. Bizzotto, B. Germana, L.G. Cavallaro, R. De Franchis, A. Dell'era, G. Costamagna, M.E. Riccioni, C. Marmo\*, A. Tortora, M. Manno, S. Mangiafico, R. Conigliaro, G. Bresci, S. Metrangolo, A. Merighi, V. Boarino, S. Segato, M. Parravicini, L. Purita, A. Chirico, G. Imperiali, P. Gasparini, C. Bucci, F. Esposito, P. Borgheresi, F.R. De Filippo, G. Baldassarre, M. Franceschi, A. Nucci, F. De Nigris, L. Ferraris, A. Zambelli, C. Londoni, A. Repici, A. Anderloni, M. De Matthaeis, O. Triossi, M.A. Bianco, G. Rotondano, R. Lamanda, A. Lauri, C. De Fanis, P. Di Giorgio, R. Pumpo, L. Furio, A. Russo, A. Andriulli, G. Napolitano, L.M. Montalbano, F. Bazzoli, R.M. Zagari, E. Buscarini, L. Cipolletta, G. Spinzi, E. Di Giulio, G. D'Amico, A. Balzano, D. Conte*

*Roma*

P.10.11

ENDOSCOPIC RESOLUTION OF SECONDARY COMPLICATIONS IN BARIATRIC SURGERY

*C. Grossi\*[1], F. Iacopini[1], N. Di Lorenzo[1], F. Altorio[2], A. Scozzarro[1]  
[1]Roma, [2]Avezzano*

P.10.12

DE NOVO NON ALCOHOLIC FATTY LIVER DISEASE IN LIVER TRANSPLANTED PATIENTS: A SYSTEMATIC REVIEW

*G. Losurdo\*, A. Castellaneta, M. Rendina, S. Carparelli, F. D'Errico, R. Lovero, V. Neve, A. Di Leo  
Bari*

P.10.13

SIED-ANOTE ACCREDITATION OF ENDOSCOPY SERVICES

*G. Spinzi\*[1], P. Brosolo[2], M. Capelli[3], P. Da Massa Carrara[4], M. Labardi[5],  
A. Merighi[6], A. Milano[7], L. Riccardi[8], F. Torresan[3]*

*[1]Como, [2]Pordenone, [3]Bologna, [4]Pistoia, [5]Firenze, [6]Modena, [7]Chieti-Pescara, [8]  
Perugia*

P.10.14

HOME PARENTERAL NUTRITION IN PALLIATIVE CANCER PATIENTS: A SYSTEMATIC REVIEW

*L. Fini\*[1], G. Bernasconi[1], S. Di Caro[2]  
[1]Busto Arsizio, [2]London*



# 23<sup>o</sup> Congresso Nazionale delle Malattie Digestive

## 12.45-13.30 P.11 IBD2

*Moderatori: Giorgia Bodini (Genova)  
Marco Daperno (Torino)*

### P.11.1

AZATHIOPRINE IN THE MAINTAINANCE OF STEROID-FREE REMISSION IN INFLAMMATORY BOWEL DISEASE PATIENTS: EFFICACY AND SAFETY IN FIVE YEARS OF FOLLOW-UP

*C. Cassieri\*, R. Pica, E. Avallone, G. Brandimarte, M. Zippi, P. Crispino, D. De Nitto, G.P. Lecca, P. Vernia, P. Paoluzi, E.S. Corazziari*

*Roma*

### P.11.2

THE IMPACT OF INFLIXIMAB THERAPEUTIC DRUG MONITORING ON DECISIONS MADE IN A VIRTUAL BIOLOGICS CLINIC FOR INFLAMMATORY BOWEL DISEASE

*C.P. Selinger[1], M.V. Lenti\*[1], T. Clark[1], H. Rafferty[1], A. O'Connor[1], T. Ahmad[2], P.J. Hamlin[1]*

*[1]Leeds, [2]Exeter*

### P.11.3

POOR TOLERABILITY PROFILE OF THIOPURINES IN INFLAMMATORY BOWEL DISEASE: A PROSPECTIVE SINGLE-CENTRE EXPERIENCE

*F.S. Macaluso\*, M. Maida, S. Renna, M. Dimarco, C. Sapienza, M. Affronti, E. Orlando, G. Rizzuto, R. Orlando, M. Cottone, A. Orlando*

*Palermo*

### P.11.4

MUCOSAL HEALING WITH A SECOND ANTI-TNF IN PATIENTS WITH ULCERATIVE COLITIS AFTER THE FAILURE OF THE PREVIOUS ANTI-TNF-TREATMENT

*A. Papa\*, D. Pugliese, I. De Vitis, F. D'Aversa, R. Landi, C. Felice, L. Guidi, A. Armuzzi, G.L. Rapaccini*

*Roma*



P.11.5

CLINICAL AND BIOCHEMICAL FEATURES ASSOCIATED WITH FLARE AT 1 YEAR OF FOLLOW-UP AND POTENTIAL PROGNOSTIC UTILITY OF CLINICAL SCORE IN IBD PATIENTS IN FOLLOW-UP VISIT: A RETROSPECTIVE CROSS-SECTIONAL STUDY

*C. Pagnini\**, A. Sanna, L. Perfetti, V.D. Corleto, G. Delle Fave

Roma

P.11.6

BIOLOGICAL THERAPY IS ABLE TO HALT CROHN'S DISEASE PROGRESSION: A PROSPECTIVE, LONG TERM STUDY USING THE LÉMANN INDEX

*G. Bodini*[1], *G. Pellegatta\**[1], *E. Giannini*[1], *V. Savarino*[1], *C. De Maria*[1], *I. Baldissarro*[1], *E. Savarino*[2]

[1]Genova, [2]Padova

P.11.7

PREVALENCE AND INCIDENCE OF INFLAMMATORY BOWEL DISEASE IN TWO ITALIAN ISLANDS: A STUDY BASED ON HEALTH INFORMATION SYSTEMS

*G. Mocchi\**[1], *A. Orlando*[2], *S. Scondotto*[2], *A. Antonelli*[1], *G. Fantaci*[2], *F. Cabras*[1], *M. Cottone*[2]

[1]Cagliari, [2]Palermo

P.11.8

INTER-OBSERVER AGREEMENT IN BOWEL ULTRASONOGRAPHY FOR DIAGNOSTIC ASSESSMENT IN PATIENTS WITH CROHN'S DISEASE

*E. Calabrese\**[1], *T. Kucharzik*[2], *C. Maaser*[2], *G. Maconi*[3], *D. Strobel*[4], *S. Wilson*[5], *F. Zorzi*[1], *K. Novak*[5], *D. Bruining*[6], *M. Iacucci*[5], *M. Watanabe*[7], *E. Lolli*[1], *C. Chiaramonte*[1], *S. Hanauer*[8], *R. Panaccione*[5], *F. Pallone*[1], *G. Monteleone*[1], *S. Ghosh*[5]  
[1]Roma, [2]Lueneburg, [3]Milano, [4]Erlangen, [5]Calgary, [6]Rochester, [7]Tokyo, [8]Chicago

P.11.9

MUCOSAL AND TRANSMURAL HEALING DURING ANTI-TNF THERAPY. IS FECAL CALPROTECTIN A MARKER OF THERAPEUTIC RESPONSE?

*L. Ceccarelli*, *L. Bertani\**, *N. De Bortoli*, *E. Albano*, *G. Laino*, *G. Tapete*, *A. Ricchiuti*, *M. Bellini*, *S. Marchi*, *F. Costa*

Pisa

P.11.10

DOES LÉMANN INDEX REFLECT THE QUALITY OF LIFE IN CROHN DISEASE PATIENTS ON TREATMENT WITH BIOLOGICAL THERAPY?

*G. Pellegatta*\*[1], *G. Bodini*[1], *E.G. Giannini*[1], *C. De Maria*[1], *I. Baldissarro*[1], *V. Savarino*[1], *E. Savarino*[2]

[1]Genova, [2]Padova

P.11.11

PATIENTS ACCEPTANCE OF INJECTION EXPERIENCE WITH SMARTJECT AUTOINJECTOR IN ULCERATIVE COLITIS

*G. Biscaglia*\*[1], *S. Mazzuoli*[5], *M.R. Bozzi*[2], *R. Melina*[3], *G. Pranzo*[4], *F.W. Guglielmi*[5], *A. Andriulli*[6]

[1]San Giovanni Rotondo, [2]Napoli, [3]Avellino, [4]Martina Franca, [5]Trani, [6]Italy

P.11.12

PREPOUCH ILEITIS AFTER ILEAL POUCH-ANAL ANASTOMOSIS: PREVALENCE AND FEATURES

*C. Bezzio*\*[1], *S. Carmagnola*[2], *G. Manes*[1], *G. Maconi*[2], *S. Saibeni*[1]

[1]Rho, [2]Milano

P.11.13

BOWEL ULTRASOUND AND FAECAL CALPROTECTIN AS PREDICTORS OF RESPONSE TO INFlixIMAB IN ULCERATIVE COLITIS

*C. Bezzio*\*[1], *F. Furfaro*[2], *S. Carmagnola*[2], *G. Maconi*[2], *G. Manes*[1], *S. Saibeni*[1]

[1]Rho, Milano, [2]Milano

P.11.14

GOLIMUMAB IN ULCERATIVE COLITIS: A “REAL LIFE” OBSERVATIONAL STUDY

*E. Capoferro*\*

*Negrar (VR)*

P.11.15

THE LONG TERM COURSE OF PATIENTS UNDERGOING ILEAL POUCH-ANAL ANASTOMOSIS FOR ULCERATIVE COLITIS

*F. Rossi*[1], *F.S. Macaluso*\*[2], *A. Orlando*[2], *C. Sapienza*[2], *E. Sinagra*[1], *S. Maisano*[2], *A. Casà*[2], *S. Renna*[2], *C. Linea*[2], *L.M. Montalbano*[2], *M. Giunta*[2], *G. Solina*[2], *P.F. Marchesa*[1], *M. Ventimiglia*[2], *M. Cottone*[2]

[1]Cefalù, [2]Palermo



P.11.16

DURATION, BUT NOT SEVERITY OR TYPE, OF ANAEMIA PREDICTS THE COURSE OF INFLAMMATORY BOWEL DISEASE

*A. Di Sabatino, P. Giuffrida\*, N. Aronico, M. Curti, D. Bagordo, M. Guerci, C. Salvatore, G. Bergamaschi, G.R. Corazza*

*Pavia*

P.11.17

THE ROLE OF ADHERENCE TO THERAPY ON THE OUTCOME IN INFLAMMATORY BOWEL DISEASE

*M. Astegiano\*[1], M. Ververo[1], F. Finocchiaro[1], S. Reggiani[1], D. Ribaldone[1], N. Sapone[1], L. Bertolusso[2], R. Pellicano[1]*

*[1]Torino, [2]Sommariva Perno (CN)*

P.11.18

FINGER CLUBBING IN INFLAMMATORY BOWEL DISEASE: HIGH FREQUENCY IN EXTENSIVE SMALL BOWEL CROHN'S DISEASE IN A PROSPECTIVE STUDY

*S. Romeo\*, M. Cossignani, B. Neri, A. Ruffa, S. Onali, E. Lolli, E. Calabrese, L. Biancone*

*Roma*

P.11.19

MAINTENANCE OF DEEP REMISSION IN PATIENTS WITH ULCERATIVE COLITIS TREATED WITH THIOPURINES AFTER WITHDRAWAL OF THE DRUG: PERSPECTIVE REAL-LIFE EXPERIENCE OF A SINGLE CENTER

*M. Mazza\*, C. Praticò, M. Salice, A. Calafiore, D. Sgambato, G. Spuri, L. Calandrini, M. Campieri, F. Rizzello, P. Gionchetti*

*Bologna*

P.11.20

REAL-LIFE PROSPECTIVE EXPERIENCE WITH ADALIMUMAB IN INDUCING REMISSION IN ULCERATIVE COLITIS IN PRIMARY INFLAMMATORY BOWEL DISEASES CENTRES

*A. Tursi\*[1], L. Allegretta[2], N. Della Valle[3], W. Elisei[4], G. Forti[5], R. Faggiani[6], R. Lorenzetti[7], G. Mocchi[8], A. Penna[9], G. Pranzo[10], P. Paiano[11], C. Ricciardelli[11], C. Zampaletta[6], M. Picchio[12]*

*[1]Andria, [2]Galatina (LE), [3]Foggia, [4]Albano Laziale (Roma), [5]Latina, [6]Viterbo, [7]Roma, [8]Cagliari, [9]Bari, [10]Martina Franca (TA), [11]Scorrano (LE), [12]Velletri (Roma)*

## 12.45-13.30 P.12 ENDOSCOPIA 2

*Moderatori: Emanuele Rondonotti (Como)  
Nico Pagano (Bologna)*

### P.12.1

CLINICAL OUTCOMES FOLLOWING ENDOSCOPIC SUBMUCOSAL DISSECTION FOR COLORECTAL NEOPLASIA: A SYSTEMATIC REVIEW AND META-ANALYSIS

*L. Fuccio\*[1], C. Hassan[2], T. Ponchon[3], D. Mandolesi[1], A. Farioli[1], A. Cucchetti[1],  
L. Frazzoni[1], P. Bhandari[4], C. Bellisario[5], F. Bazzoli[1], A. Repici[6]  
[1]Bologna, [2]Roma, [3]Lyon, [4]Portsmouth, [5]Torino, [6]Rozzano (MI)*

### P.12.2

ABLATION TREATMENT OF PRIMARY AND SECONDARY LIVER TUMORS UNDER CONTRAST-ENHANCED ULTRASOUND (CEUS) GUIDANCE. A MULTICENTER ITALIAN STUDY

*G. Francica\*[1], M.F. Meloni[2], I. De Sio[3], M. Pompili[4], F. Terracciano[5], E. Caturelli[6]  
[1]Castel Volturno (CE), [2]Milano, [3]Napoli, [4]Roma, [5]San Giovanni Rotondo (FG), [6]  
Viterbo*

### P.12.3

ACCURACY OF ENDOSCOPIC RESECTION FOR NON-PEDUNCULATED COLONIC LESIONS 5-20 MM WITH OR WITHOUT NARROW BAND IMAGING (NBI): A MULTICENTRE, PROSPECTIVE, RANDOMIZED TRIAL

*A. Andrealli\*[1], A. Amato[1], G. Imperiali[1], N. Lenoci[1], G. Mandelli[1], S. Paggi[1],  
F. Radaelli[1], E. Rondonotti[1], N. Terreni[1], F. Cavallaro[2], E. Masci[2], G. Spinzi[1]  
[1]Como, [2]Milano*

### P.12.4

OPTIMIZING WITHDRAWAL TIME AND USE OF FUSE ENDOSCOPE ACHIEVE SIMILAR RESULTS IN TERM OF INCREASING ADENOMA DETECTION RATE. RESULTS OF A PRELIMINARY OBSERVATIONAL STUDY

*G. Manes\*, B. Omazzi, P. Andreozzi, C. Bezzio, M. Devani, D. Morganti, E. Mandelli,  
D. Redaelli, I. Arena, R. Reati, S. Saibeni, G. De Nucci  
Garbagnate Milanese e Rho, Milano*



P.12.5

COMPARISON BETWEEN AN ASYMMETRIC (SMALL DOSE IN THE MORNING) AND A SYMMETRIC SPLIT-DOSE REGIMEN OF POLYETHYLENE GLYCOL PLUS BISACODYL FOR BOWEL PREPARATION FOR SCREENING COLONOSCOPY: A RANDOMIZED NON-INFERIORITY CLINICAL TRIAL

*G. De Nucci\**, C. Bezzio, P. Andreozzi, I. Arena, M. Devani, E. Mandelli, D. Morganti, B. Omazzi, R. Reati, D. Redaelli, S. Saibeni, G. Manes

*Garbagnate Milanese e Rbo*

P.12.6

BIOPSY OF ABDOMINAL FOCAL LESIONS UNDER CONTRAST-ENHANCED ULTRASOUND GUIDANCE. A MULTICENTER ITALIAN STUDY

*G. Francica\**[1], I. De Sio[2], F. Terracciano[3], M. Pompili[4], M.F. Meloni[6], E. Caturelli[5] [1]Castel Volturno (CE), [2]Napoli, [3]San Giovanni Rotondo (FG), [4]Roma, [5]Viterbo, [6]Milano

P.12.7

MANAGEMENT OF RESECTION AND INTRA-PROCEDURAL COMPLICATIONS OF LARGE COLONIC LESIONS IN A REAL-LIFE SETTING: THE SCALP STUDY

*A. Amato\**[1], F. Radaelli[1], V. Cennamo[2], E. Di Giulio[3], L. Fuccio[2], G. Manes[4], O. Tarantino[5], G. Fiori[6], M. De Bellis[7], A. Buda[8], F. Pigò[9], P. Cesaro[10], G. Feliciangeli[11], P. Dulbecco[12], A. Musso[13], G. Gullotti[14], M. Giardini[15], B. Mangiavillano[16], C. Hassan[3], A. Repici[6]

[1]Como, [2]Bologna, [3]Roma, [4]Garbagnate, [5]Empoli, [6]Milano, [7]Napoli, [8]Feltre, [9]Modena, [10]Brescia, [11]Macerata, [12]Genova, [13]Torino, [14]Messina, [15]Urbino, [16]Castellanza

P.12.8

META-ANALYSIS: ASPIRIN EXPOSURE AND CLINICALLY SIGNIFICANT DELAYED BLEEDING AFTER COLORECTAL POLYPECTOMY

*F. Pigò\**, H. Bertani, G. Grande, R. Conigliaro

*Modena*

P.12.9

COST ANALYSIS AND OUTCOME OF ENDOSCOPIC SUBMUCOSAL DISSECTION FOR COLORECTAL LESIONS IN OUTPATIENTS VERSUS INPATIENTS

*R. Maselli\**, P.A. Galtieri, A. Fugazza, G. Lollo, L. Poliani, R. Semeraro, F. Auriemma, G. Amvrosiadis, M. Di Leo, E.C. Ferrara, S. Carrara, A. Anderloni, A. Repici

*Rozzano (MI)*

P.12.10

EFFICACY OF SEDATION AND ANALGESIA BY MIDAZOLAM IN ASSOCIATION WITH MEPERIDINE OR FENTANYL FOR ELECTIVE COLONOSCOPY

*G. Gallusi\**, G. Donato, C. Panetta, R. Palma, P. Pontone, R. Borghini, M. Lauriola, S. Pontone

*Roma*

P.12.11

ENDOSCOPIC SUBMUCOSAL DISSECTION (ESD) OF SUPERFICIAL COLORECTAL NEOPLASMS AT THE ANAL CANAL AND ILEOCECAL VALVE

*F. Iacopini\**[1], Y. Saito[2], T. Gotoda[2], W. Elisei[1], C. Grossi[1], F. Montagnese[1], F. Andrei[1], G. Costamagna[3]

*[1]Albano L., Roma, [2]Tokyo, [3]Roma*

P.12.12

TRANS-ANAL VACUUM-ASSISTED THERAPY COMBINED WITH ANCILLARY ENDOSCOPIC TECHNIQUES FOR THE MANAGEMENT OF ANASTOMOTIC LEAKS AFTER COLORECTAL SURGERY

*E. Iritano\**, F. Cereatti, R. Grassia, P. Capone, K. Vjero, V. Ranieri, M. Martinotti, F. Buffoli

*Cremona*

P.12.13

ADVANTAGES OF TRANSNASAL ESOPHAGOGASTRODUODENOSCOPY IN PREOPERATIVE EVALUATION OF PATIENTS UNDERGOING BARIATRIC SURGERY

*G. Caravelli\**, M. Di Pierro, F. Morace, C. Verde, G. Amalfi

*Napoli*





P.12.14

ENDOSCOPIC SUBMUCOSAL DISSECTION FOR GASTRIC SUPERFICIAL LESIONS: THE EXPERIENCE OF A SINGLE CENTER IN ITALY

*G. De Roberto\**, *C. Genco*, *I. Bravi*, *D. Ravizza*, *C. Trovato*, *D. Tamayo*, *L. Bottiglieri*, *G. Fiori*, *C. Crosta*

*Milano*

P.12.15

PRELIMINARY RESULTS OF 3 YEARS FOLLOW-UP ACCORDING TO MAPS GUIDELINES IN ATROPHIC GASTRITIS PATIENTS

*G. Esposito\**, *E. Lahner*, *G. Scalse*, *G. Galli*, *E. Pilozzi*, *E. Di Giulio*, *B. Annibale*

*Roma*

P.12.16

CAN ENDOSCOPIC MARKERS PREDICT THE GASTROESOPHAGEAL VARICEAL ERADICATION AFTER ENDOSCOPIC BAND LIGATION?

*A. Lamazza*, *C. Panetta\**, *A. Antoniozzi*, *R. Palma*, *E. Fiori*, *L. Mazzuca Mari*, *S. Pontone*

*Roma*

P.12.17

INTERMODALITY AGREEMENT BETWEEN CONTRAST-ENHANCED ULTRASONOGRAPHY AND CONTRAST-ENHANCED COMPUTED TOMOGRAPHY FOR THE FOLLOW-UP OF LIVER METASTASES AFTER STEREOTACTIC BODY RADIATION THERAPY

*T. Gabbani\**[1], *M. Marsico*[2], *S. Lunardi*[3], *M. Marocchi*[4], *V. Annese*[5], *M.R. Biagini*[3]  
[1]Forlì, [2]Bologna, [3]Firenze, [4]Modena, [5]Dubai

P.12.18

A NEW ENDOSCOPIC APPROACH WITH APPLICATION OF PLATELET-RICH PLASMA (PRP) IN THE TREATMENT OF SOLITARY RECTAL ULCER

*C. Lucidi\**, *M.L. Foddai*, *C. Quondamcarlo*

*Roma*

P.12.19

PERCUTANEOUS ENDOSCOPIC GASTROSTOMY (PEG) IN ELDERLY PATIENTS MORE THAN 80 YEARS OLD WITH DEMENTIA: OUR EXPERIENCE

*O. Labianca\**, *C. Zulli*, *A. Maurano*

*Mercato San Severino (Salerno)*

P.12.20

ENDOSCOPIC MUCOSAL RESECTION (EMR) OF PYLORIC GLAND ADENOMA (PGA): A CASE REPORT

*O. Labianca\**, *P. Ciamarra*, *L. Gargiulo*, *C. Zulli*, *A. Maurano*

*Mercato San Severino (Salerno)*

P.12.21

A PILOT STUDY ANALYZING A 1L PEG BOWEL PREPARATION BEFORE COLONOSCOPY FOR SELECTED INPATIENTS

*R. Palma\**, *C. Panetta*, *C. Eberspacher*, *P. Pontone*, *R. Angelini*, *S. Pontone*

*Roma*

P.12.22

ENDOSCOPIC AND HISTOLOGICAL OUTCOME EVALUATION OF ACUTE ISCHEMIC COLITIS: PRELIMINARY DATA

*A. Del Prete\**, *F. Cipolletta*, *M. Guardascione*, *L. Amitrano*, *L. Cipolletta*

*Napoli*

P.12.23

LATE DIAGNOSIS OF A PERCUTANEOUS ENDOSCOPIC GASTROSTOMY INDUCED GASTRO-COLIC FISTULA

*E. Limido\**, *S. Casati*, *D. Tettamanzi*, *C. Bassino*, *A. Paddeu*, *P. Pozzi*, *R.M. Muraca*, *D. Mangiacasale*

*Como*

P.12.24

GIANT COLONIC POLYPS (>4CM) IN VERY ELDERLY PEOPLE: THREE YEARS EXPERIENCE IN A SINGLE TERTIARY ACADEMIC REFERRAL CENTER

*C. Alvisi*, *M. Bardone*, *F. Broglia*, *L. Centenara*, *M.V. Lenti\**, *O. Luinetti*, *L. Pozzi*, *L. Rovedatti*, *E. Strada*, *G.R. Corazza*

*Pavia*

P.12.25

ENDOSCOPIC FEATURES OF MICROSCOPIC COLITIS WITH HIGH DEFINITION COLONOSCOPY PLUS I-SCAN: NOT ONLY MICROSCOPIC AFTER ALL!

*R. Grassia\*[1]*, *P. Capone[1]*, *E. Iiritano[1]*, *F. Cereatti[1]*, *K. Vjero[1]*, *G. Tanzi[1]*, *V. Villanacci[2]*, *F. Buffoli[1]*

*[1]Cremona, [2]Brescia*



# Informazioni

---

## *Scientifiche*



# 23<sup>o</sup> Congresso Nazionale delle Malattie Digestive

## CONTRIBUTI SCIENTIFICI

---

Nell'ambito del programma scientifico del Congresso è prevista la Sessione Plenaria, 16 Sessioni di Comunicazioni Orali in Parallelo, 1 Sessione Video, 12 Sessioni di Comunicazioni Poster.

## SESSIONE PLENARIA

---

### **Giovedì 30 marzo 2017**

- Quattro Comunicazioni Orali dalle ore 09.45 alle ore 10.30
- Quattro Comunicazioni Orali dalle ore 11.00 alle ore 11.45

Il tempo a disposizione per la presentazione, in lingua italiana, delle Comunicazioni Orali in Seduta Plenaria è fissato come segue: 12 minuti di cui 10 minuti per la presentazione e 2 per la discussione.

## COMUNICAZIONI ORALI

---

### **Giovedì 30 marzo 2017**

- Sei Sessioni di Comunicazioni Orali in parallelo dalle ore 14.30 alle ore 15.30

### **Venerdì 31 marzo 2017**

- Cinque Sessioni di Comunicazioni Orali in parallelo dalle ore 14.30 alle ore 15.30

### **Sabato 1 aprile 2017**

- Cinque Sessioni di Comunicazioni Orali in parallelo dalle ore 11.00 alle ore 12.30

Il tempo a disposizione per la presentazione, in lingua italiana, delle Comunicazioni Orali in parallelo è fissato come segue: 10 minuti di cui 8 minuti per la presentazione e 2 per la discussione.



## POSTER

L'area Poster è situata al 1° Piano – Sala Maggiore.

I Poster rimarranno affissi per tutta la durata del Congresso al fine di consentire la massima visibilità degli stessi.

### **Affissione:**

l'affissione dei Poster potrà essere effettuata a partire dalle ore 14.30 di mercoledì 29 marzo 2017.

### **Rimozione:**

la rimozione dei Poster deve avvenire entro le ore 12.00 di sabato 1 aprile 2017. È necessario che l'Autore evidenzi, al lato del poster, un suo recapito cellulare. Ricordiamo che il ritiro del poster è rimesso alla cura del singolo Autore o di un suo collaboratore.

La Segreteria Organizzativa non risponderà per gli eventuali poster non ritirati entro l'orario sopra indicato.

Il Poster Round avrà svolgimento dalle ore 12.45 alle ore 13.30 nelle giornate di giovedì 30 marzo e venerdì 31 marzo 2017.

### **Cerimonia di Premiazione migliori Comunicazioni Poster**

La Cerimonia di premiazione delle migliori Comunicazioni Poster selezionate avrà svolgimento il giorno venerdì 31 marzo 2017 dalle ore 15.30 alle ore 17.00 in Sala Verde.

## VIDEO

La Sessione Video avrà svolgimento:

- venerdì 31 marzo 2017 dalle ore 14.30 alle ore 15.30

Il tempo a disposizione per la presentazione, in lingua italiana, è rigidamente fissato in 10 minuti di cui 8 minuti per la presentazione e 2 per la discussione. Tutti gli Oratori sono invitati ad attenersi scrupolosamente ai tempi programmati, per consentire lo svolgimento dei lavori.



# 23<sup>o</sup> Congresso Nazionale delle Malattie Digestive

## BUSINESS DAY

Le riunioni si svolgeranno mercoledì 29 marzo 2017 dalle ore 11.30 alle ore 14.30.

## ECM

In conformità alla normativa ministeriale per la Formazione Continua in Medicina ECM, il Congresso è stato accreditato, con Codice ECM 980 – 181880 Edizione 1, dal Provider n.980 Gruppo SC Studio Congressi per le seguenti professioni: biologo, medico chirurgo, infermiere, dietista e discipline: gastroenterologia; malattie infettive; medicina interna; oncologia; pediatria; chirurgia generale; chirurgia pediatrica; medicina generale (medici di famiglia); biologo, infermiere, dietista.

I crediti assegnati sono 5,4

Ore attività formativa: 18

Obiettivo formativo: contenuti tecnico-professionali (conoscenze e competenze) specifici di ciascuna professione, di ciascuna specializzazione e di ciascuna attività ultraspecialistica malattie rare.

Ai fini del conferimento dei crediti formativi ECM, i partecipanti sono tenuti a:

- partecipare al 90% dell'intera attività formativa. Le presenze saranno rilevate tramite "sistema elettronico a badge" sia in entrata che in uscita.
- consegnare al desk della Segreteria organizzativa la scheda di Autodichiarazione di apprendimento completa di Anagrafica partecipante, la scheda ECM di valutazione dell'evento, la dichiarazione di reclutamento se invitato da Azienda Sponsor.

La mancata presentazione di uno solo dei suddetti documenti comporterà l'impossibilità di rilasciare la certificazione dei crediti formativi acquisiti.

Gli attestati ECM verranno inviati successivamente dalla Segreteria via posta elettronica certificata agli aventi diritto.



## **RILEVAZIONE DELLE PRESENZE**

Ai fini del conferimento dei crediti formativi, sarà effettuata la rilevazione della presenza dei partecipanti ai lavori scientifici al Congresso attraverso un sistema di rilevazione elettronica. È richiesta una presenza ad almeno il 90% della durata della manifestazione.

I partecipanti potranno effettuare la rilevazione con il badge:

- presso gli ingressi principali;
- presso il desk della Segreteria Organizzativa.

La rilevazione dovrà essere effettuata per ogni giornata sia in entrata che in uscita.

## **ATTRIBUZIONE DEI CREDITI**

Il rilascio della certificazione dei crediti E.C.M. è subordinato all'effettiva presenza del Partecipante al programma formativo, verificato attraverso il controllo elettronico degli accessi ed alla consegna della scheda di Autodichiarazione di apprendimento completa di Anagrafica del partecipante.

## **DIGESTIVE AND LIVER DISEASE**

Tutti gli abstract accettati e selezionati dal Comitato Scientifico per la discussione come Comunicazioni Orali, Poster o Video, sono pubblicati su l'e-book, edito dalla rivista "Digestive and Liver Diseases" disponibile sul sito [www.fismad.it](http://www.fismad.it) durante i giorni del Congresso.



## PROIEZIONI E CENTRO AUDIOVISIVI

Il centro audiovisivi è situato in prossimità la Sala Verde al 1° piano del Palazzo dei Congressi di Bologna.

### WINDOWS:

- In base alla dotazione tecnica delle sale è preferibile creare le Slide in formato 4:3
- I lavori dovranno essere preparati con programma Microsoft Office 2010 o 2013; i lavori dovranno essere salvati in formato PPT – PPTX – PPS – PPSX. (Si ricorda che i lavori salvati in PPSX e in PDF non possono essere modificati)
- Non saranno accettate presentazioni realizzate con OpenOffice o Apple Keynote.
- Tutte le postazioni del congresso (PC del centro prova proiezioni e PC di sala) avranno Office 2013 e i codec dei video più diffusi.
- È necessario che i filmati siano nella stessa cartella della presentazione in Power Point anche se integrati al Power Point 2010/2013.
- I filmati inseriti nella presentazione devono essere in formato WMV; qualora siano in formato diverso (AVI, MPG, MP4, MOV, ecc.) i relatori devono presentarsi al CENTRO SLIDE almeno 3 ore prima dell'intervento per consentire ai tecnici la conversione dei filmati.
- Non sarà possibile visualizzare filmati creati con codec proprietari di macchine professionali.
- Qualora vengano usati font non standard è necessario che siano nella stessa cartella della presentazione in Power Point.
- I relatori sono pregati di recarsi al centro prova proiezioni almeno 2 ore prima della loro presentazione e consegnare ai tecnici una copia del lavoro su CD, DVD o pen drive USB . Il lavoro può essere scaricato anche dal proprio PC al centro prova proiezioni, nel qual caso i relatori devono presentarsi al CENTRO SLIDE almeno 3 ore prima dell'intervento per consentire ai tecnici la copia della relazione.
- Non è consentito l'utilizzo del proprio pc.





### MAC:

- salvare il lavoro in Power Point in formato PPT o PPTX.
- Qualora vengano usati font non standard è necessario che siano nella stessa cartella della presentazione in Power Point.
- Per i filmati inseriti nella presentazione selezionare l'opzione "Quick Time" per salvare il filmato in MPG o AVI. I relatori sono comunque pregati di verificare la compatibilità del lavoro presso il centro prova proiezioni almeno 3 ore prima della loro presentazione. Nel caso in cui i filmati siano in formato MOV i relatori devono presentarsi al CENTRO SLIDE almeno 4 ore prima dell'intervento per consentire ai tecnici la conversione dei filmati. È necessario che i filmati siano nella stessa cartella della presentazione in Power Point anche se integrati al Power Point 2011.
- Le immagini inserite nelle presentazioni devono essere in formato GIF o JPG, altrimenti dovranno presentarsi al CENTRO SLIDE almeno 4 ore prima dell'intervento con il proprio MAC per consentire ai tecnici la conversione delle immagini.

Non è previsto l'utilizzo del mouse al Podio, bensì di un telecomando con 2 tasti per l'avanzamento delle slide e il puntatore laser; per cui i filmati dovranno essere avviati in automatico e non saranno possibili collegamenti ipertestuali esterni alla presentazione.

## INSTRUCTIONS FOR THE SPEAKERS

### WINDOWS:

- Presentations should be created in 4: 3
- Presentations should be created with Microsoft Office 2010 or 2013.
- Presentations have to saved in PPT – PPTX – PPS – PPSX format. (Is not possible change PPSX and PDF Presentations)
- Presentations created with OpenOffice or Apple Keynote will not be accepted.
- To ensure that the presentations are well prepared, we strongly advice you to bring your presentation to the Speaker Ready Room on CD-Rom/DVD-Rom or USB stick and check the presentation with the preview technical staff at least 3 hours before your presentation is scheduled.



# 23<sup>o</sup> Congresso Nazionale *delle Malattie Digestive*

- The Videos could be copied to the same folder as the presentation, even if they are integrated into the file. Accepted video formats: .WMV; otherwise you have to bring your presentation to the Speaker Ready Room at least 4 hours before your presentation is scheduled, in order to have time to check or convert your videos with the technical staff.
- Standard Windows fonts only are allowed; otherwise font must be copied to the same folder as the presentation.
- It is not possible to use slides or VHS.
- The use of your own laptop during your presentation is NOT possible.

## MAC:

- You have to save your work in PowerPoint format PPT/PPTX.
- Standard Windows fonts only are allowed; otherwise, font must be copied to the same folder as the presentation.
- Videos must be copied to the same folder as the presentation. Accepted video formats: .WMV, .AVI; anyhow you have to bring your presentation to the Speaker Ready Room at least 4 hours before your presentation is scheduled to check or convert your video with the technical staff.
- Accepted picture file formats: .JPG, .GIF, .BMP; otherwise, you have to bring your presentation to the Speaker Ready Room at least 3 hours before your presentation is scheduled, to check or convert your picture with the technical staff.

There is no mouse at the podium; there is a remote control to forward and back, together with a laser pointer; having no mouse, videos must be started automatically and no external hyperlinks are allowed.



# Informazioni

---

*Generali*



# 23<sup>o</sup> Congresso Nazionale delle Malattie Digestive

## **DATE**

---

29 marzo – 1 aprile 2017

## **SEDE**

---

Palazzo dei Congressi di Bologna  
Piazza Costituzione n. 4/A  
40128 Bologna

## **SEGRETERIA ORGANIZZATIVA**

---

La Segreteria Organizzativa Gruppo SC - Studio Congressi s.r.l., presso la sede congressuale osserverà i seguenti orari:

Mercoledì 29 marzo 2017 ore 12.00 – 19.00

Giovedì 30 marzo 2017 ore 7.45 – 19.00

Venerdì 31 marzo 2017 ore 7.45 – 17.30

Sabato 1 aprile 2017 ore 7.45 – 13.00

## **SEGRETERIE AIGO, SIED, SIGE**

---

Le Segreterie saranno disponibili in sede Congressuale e osserveranno gli orari dei lavori congressuali.

## **BADGE**

---

L'ingresso sarà consentito solo agli aventi diritto al badge (iscritti, relatori/moderatori, espositori accreditati).

A tutti i partecipanti regolarmente iscritti verrà rilasciato all'atto della registrazione il badge, che dovrà essere sempre indossato per tutta la durata del congresso.

Si ricorda che il ritiro del badge è indispensabile sia per l'accesso all'area congressuale e mostra espositiva che per la rilevazione della presenza ai fini dell'acquisizione dei crediti formativi ECM.



## ATTESTATI DI PARTECIPAZIONE

Quest'anno, per la prima volta, l'attestato di partecipazione al 23° CNMD Bologna 2017 è scaricabile dal sito [www.fismad.it](http://www.fismad.it) anche nei giorni successivi al Congresso.

Il partecipante/iscritto al Congresso Nazionale potrà scaricare l'attestato di partecipazione a seguito della compilazione di una scheda anagrafica propeudeutica allo svolgimento della Survey "Comportamento dei gastroenterologi italiani nella gestione dell'infezione da *Helicobacter pylori*".

Qualora il partecipante non fosse interessato a svolgere la predetta survey dovrà semplicemente compilare solo la scheda anagrafica per ottenere l'attestato di partecipazione.

## MOSTRA SCIENTIFICA

Nella sede congressuale, è allestita una mostra tecnico-scientifica che seguirà gli orari congressuali.

## INTERNET

Il programma del Congresso è disponibile sul sito [www.fismad.it](http://www.fismad.it).

## COME RAGGIUNGERE IL PALAZZO DEI CONGRESSI

### **In auto**

1,5 Km dal Casello Autostradale dedicato

Uscita Bologna Fiera

### **In treno**

3 Km dalla Stazione Centrale Alta Velocità

### **In aereo**

7 Km dall'Aeroporto Internazionale



# 23<sup>o</sup> Congresso Nazionale delle Malattie Digestive

PLANIMETRIE - PALAZZO DEI CONGRESSI - Piano terra

## Palazzo dei Congressi - Piano terra

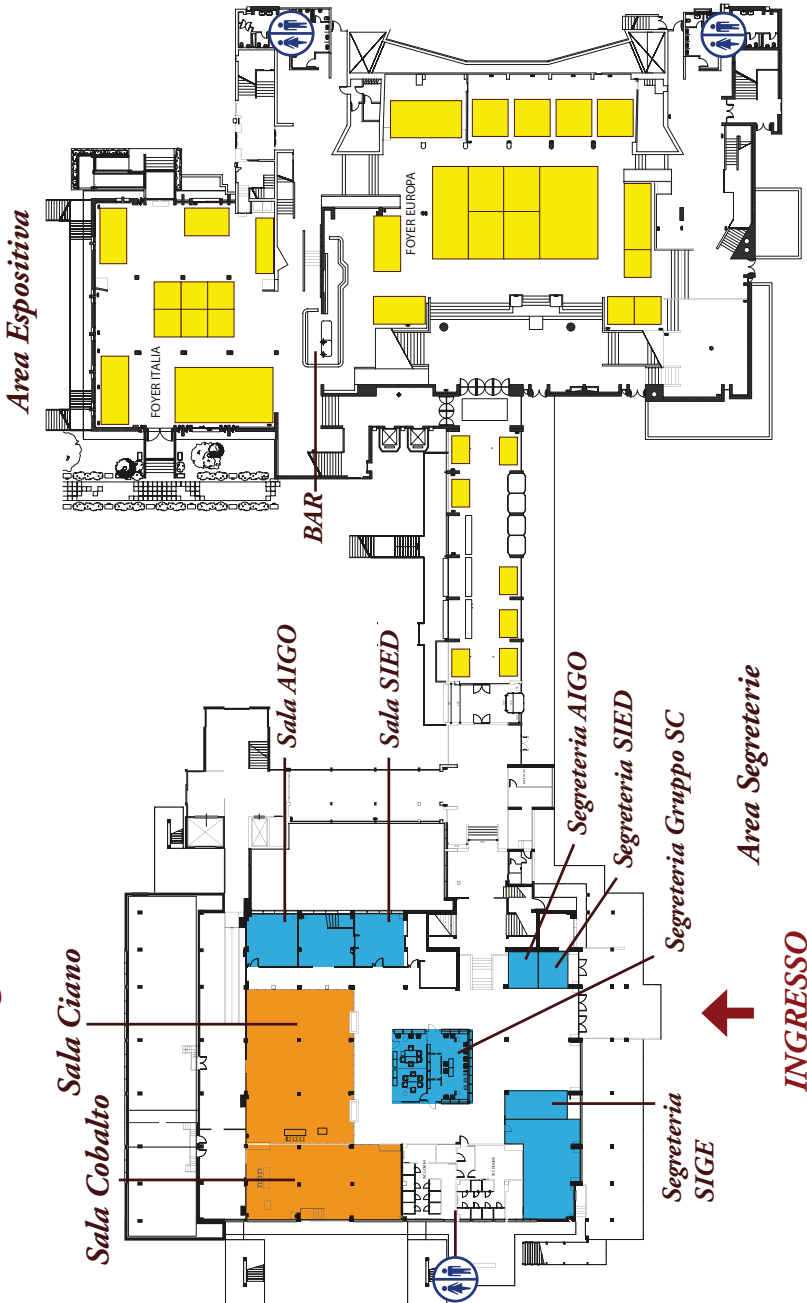

Bologna, 29 Marzo - 1 Aprile 2017

Palazzo dei Congressi

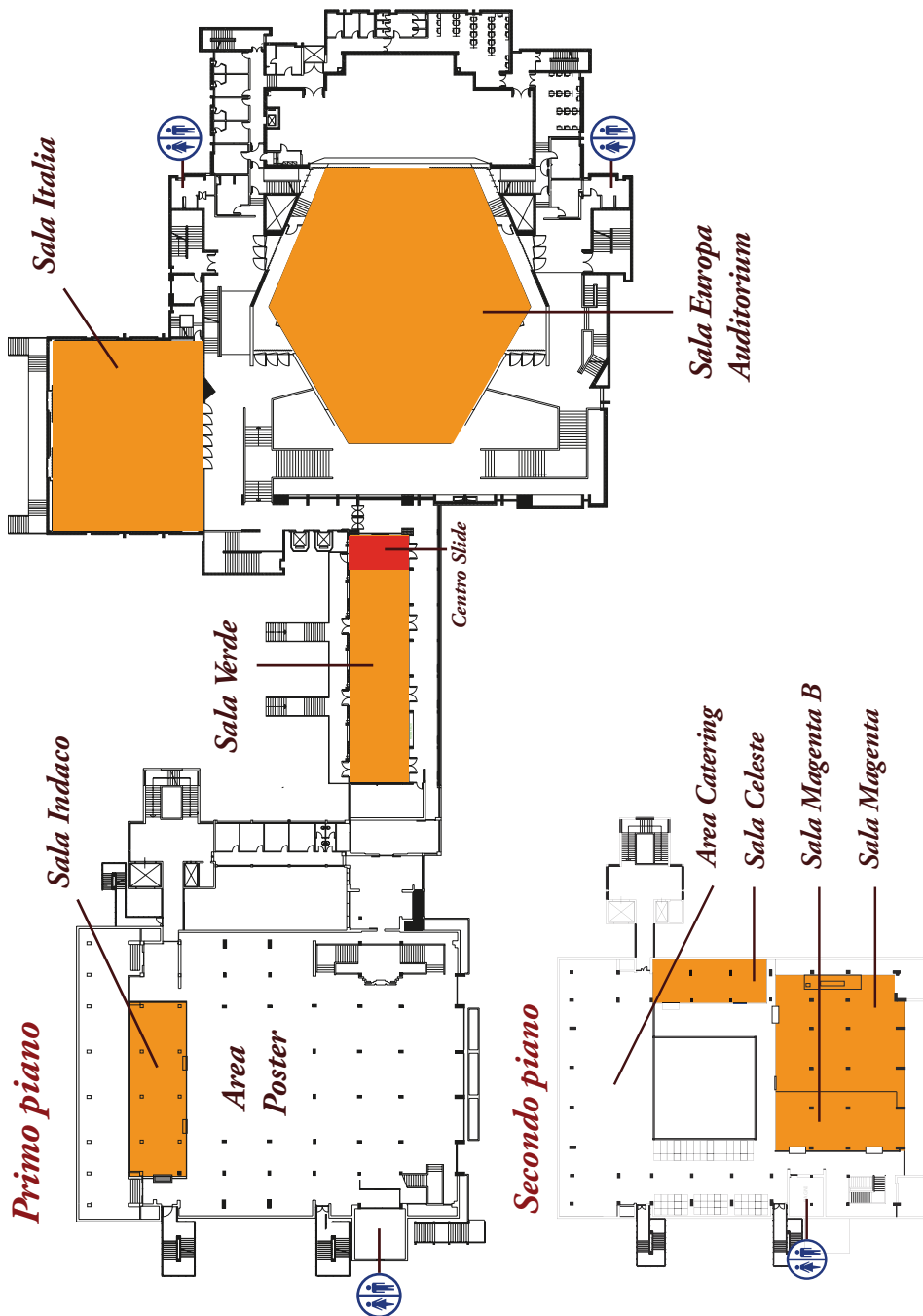

PLANIMETRIE - PALAZZO DEI CONGRESSI - Primo e secondo piano



# 23<sup>o</sup> Congresso Nazionale delle Malattie Digestive

## Area Espositori

### Piano terra







Alfa Wassermann SpA	1
Allergan SpA	16A
Ase SpA	16C
Aurora Biofarma Srl	3F
Biocure Srl	14A
Biohit Healthcare Srl	13B
Crinos SpA	12A
Cristalfarma Srl	3C
Dompé Primary Srl	4
EB Neuro SpA	20
Endo-Flex Gmbh / Medicomm Srl	12B
ERBE Italia Srl	3D
Euro-Pharma Srl	11
Euromedical Srl	3E
Fujifilm Italia SpA	14B
Gammapharma Srl	23
IBSA Farmaceutici Italia Srl	8
Innovares Srl	26
Janssen-Cilag SpA	9
Karl Storz Endoscopia Italia Srl	3A
Malesci Istituto Farmacobiologico SpA	2
Medtronic Italia SpA	5
M.G. Lorenzatto Srl	16D
Movi SpA	16B
Norgine Italia Srl	10
Olympus Italia Srl	7
Omegapharma Srl	6
PharmExtracta Srl	24
Reckitt Benckiser Healthcare Italia SpA	3B
Richen Cortex Europe Srl	13A
Siffra Farmaceutici Srl	22
Sofar SpA	15
Specchiasol Srl	25
Takeda Italia Farmaceutici SpA	17
Tesi Elettronica e Sistemi Informativi SpA	21





# Relatori e Moderatori



# 23<sup>o</sup> Congresso Nazionale delle Malattie Digestive

## RELATORI E MODERATORI

<i>Abenavoli Montebianco L. - Catanzaro</i>	84	<i>Buscarini E. - Crema</i>	81
<i>Addolorato G. - Roma</i>	65	<i>Cabibbo G. - Palermo</i>	80
<i>Agostoni C. - Milano</i>	37	<i>Cadoni S. - Iglesias</i>	66
<i>Alvaro D. - Roma</i>	60	<i>Caffero F. - Genova</i>	39
<i>Amato A. - Como</i>	66	<i>Calabrese C. - Bologna</i>	86
<i>Anania G. - Ferrara</i>	38	<i>Calcara C. - Borgomanero</i>	41
<i>Anderloni A. - Rozzano</i>	41, 59, 90	<i>Calvaruso V. - Palermo</i>	49
<i>Andreozzi P. - Napoli</i>	43	<i>Campieri M. - Bologna</i>	65
<i>Angelico M. - Roma</i>	64, 122	<i>Capezzuto E. - Roma</i>	38
<i>Annibale B. - Roma</i>	59, 97	<i>Caporaso N. - Napoli</i>	93
<i>Ardizzone S. - Milano</i>	77	<i>Cappello M. - Palermo</i>	57, 77
<i>Arezzo A. - Torino</i>	77	<i>Capurso G. - Roma</i>	59, 105
<i>Azzaroli F. - Bologna</i>	67	<i>Carle F. - Ancona</i>	81
<i>Barbara G. - Bologna</i>	64	<i>Carrara M. - Verona</i>	76
<i>Barresi L. - Palermo</i>	67	<i>Castiglione F. - Napoli</i>	66, 107
<i>Battaglia E. - Asti</i>	64, 73	<i>Ceccarelli G. - Arezzo</i>	39
<i>Battaglia G. - Abano Terme</i>	65	<i>Ciacci C. - Salerno</i>	46, 81
<i>Bazzoli F. - Bologna</i>	66	<i>Claar E. - Napoli</i>	59
<i>Bellini M. - Pisa</i>	40, 64	<i>Conigliaro R. - Modena</i>	80, 81
<i>Benedetti A. - Ancona</i>	65	<i>Corazziari E.S. - Roma</i>	60
<i>Bodini G. - Genova</i>	65, 130	<i>Corsetti M. - Nottingham</i>	65
<i>Bonaldi A. - Bergamo</i>	41	<i>Costa F. - Pisa</i>	66
<i>Bonavina L. - Milano</i>	65	<i>Craxi A. - Palermo</i>	43, 46, 81
<i>Bortoluzzi F.N. - Venezia</i>	41, 66, 116	<i>Dall'Oglio L. - Roma</i>	37
<i>Borzio M. - Melegnano</i>	80	<i>Danese S. - Milano</i>	60
<i>Brenna F. - Como</i>	40	<i>Daperno M. - Torino</i>	66, 130
<i>Brunetto M. - Pisa</i>	64	<i>De Angelis C. - Torino</i>	36, 51
<i>Burra P. - Padova</i>	77	<i>de' Angelis G.L. - Parma</i>	37



<i>De Cobelli F. - Milano</i>	46	<i>Iovino P. - Salerno</i>	64, 126
<i>de Franchis R. - Milano</i>	36, 49	<i>Kohn A. - Roma</i>	66
<i>De Giorgio R. - Bologna</i>	88	<i>La Mura V. - Milano</i>	36
<i>de Werra C. - Napoli</i>	38	<i>Leandro G. - Castellana Grotte</i>	35, 43,
<i>Di Leo A. - Bari</i>	70		46,76, 81
<i>Di Mario F. - Parma</i>	60	<i>Macarri G. - Fermo</i>	56
<i>Di Pisa M. - Palermo</i>	77	<i>Mangiavillano B. - Castellanza</i>	60, 81,
<i>Di Sabatino A. - Pavia</i>	66, 126		111
<i>Ellì L. - Milano</i>	66, 101	<i>Manguso F. - Napoli</i>	66
<i>Eusebi L. H. - Bologna</i>	80	<i>Manta R. - Modena</i>	38, 65, 67, 116
<i>Fabbi C. - Bologna</i>	42, 90	<i>Marchi S. - Pisa</i>	57
<i>Familiari P. - Roma</i>	78	<i>Mariani A. - Milano</i>	42, 64
<i>Farinati F. - Padova</i>	50, 59	<i>Mariotti G. - Trento</i>	41
<i>Ferrara F. - Bologna</i>	75	<i>Maurano A. - Mercato San Severino</i>	39
<i>Festi D. - Bologna</i>	84	<i>Mazza M. - Bologna</i>	65, 107
<i>Formisano C. - Napoli</i>	38	<i>Mazzari A. - Roma</i>	39
<i>Fornasarig M. - Aviano</i>	50, 59, 118	<i>Meggio A. - Rovereto</i>	41, 46
<i>Frulloni L. - Verona</i>	65, 122	<i>Milazzo G. - Salemi</i>	40, 76
<i>Fusaroli P. - Bologna</i>	54	<i>Molinaro A. - Gothenburg</i>	60
<i>Gabbrielli A. - Verona</i>	42	<i>Montagnese S. - Padova</i>	59
<i>Galloro G. - Napoli</i>	38, 69	<i>Montalbano L.M. - Palermo</i>	80
<i>Gandullia P. - Genova</i>	37	<i>Montalto P. - Pistoia</i>	77
<i>Gatto G. - Palermo</i>	65, 94	<i>Monteleone G. - Roma</i>	60
<i>Geraci G. - Palermo</i>	38	<i>Moschetta A. - Bari</i>	60
<i>Ginanni Corradini S. - Roma</i>	60	<i>Muscatiello N. - Foggia</i>	67
<i>Gionchetti P. - Bologna</i>	77	<i>Mutignani M. - Milano</i>	46
<i>Grassini M. - Asti</i>	72	<i>Nardo B. - Bologna</i>	39
<i>Gullotta R. - Paderno Dugnano</i>	46	<i>Nardone G. - Napoli</i>	73
<i>Hassan C. - Roma</i>	67	<i>Natali A. - Pistoia</i>	59
<i>Ianiro G. - Roma</i>	43	<i>Neri M. - Chieti</i>	37, 53



# 23<sup>o</sup> Congresso Nazionale delle Malattie Digestive

<i>Nuvina M. - Torino</i>	40	<i>Rosati R. - Milano</i>	78
<i>Orlandi S. - Negrar</i>	40	<i>Rosina F. - Torino</i>	67
<i>Orlando A. - Palermo</i>	77	<i>Rugge M. - Padova</i>	60
<i>Paduano D. - Cagliari</i>	43	<i>Saragoni L. - Forli</i>	38
<i>Pagano N. - Bologna</i>	60, 67, 134	<i>Sarnelli G. - Napoli</i>	76
<i>Paolini B. - Siena</i>	35	<i>Savarino E. - Padova</i>	37, 46, 94
<i>Papi C. - Roma</i>	80	<i>Savarino V. - Genova</i>	49
<i>Parodi A. - Genova</i>	77	<i>Scaldaferri F. - Roma</i>	43
<i>Parodi M.C. - Genova</i>	39, 69	<i>Scarpignato C. - Parma</i>	49
<i>Pasquale L. - Avellino</i>	75	<i>Schepis F. - Modena</i>	36
<i>Patroni S. - Piacenza</i>	40	<i>Segato S. - Varese</i>	93
<i>Penagini R. - Milano</i>	53	<i>Senzolo M. - Padova</i>	78
<i>Pennazio M. - Torino</i>	78	<i>Simone F. - Palermo</i>	78
<i>Pertile D. - Piacenza</i>	38	<i>Soncini M. - Milano</i>	78
<i>Petrone M.C. - Milano</i>	67, 111	<i>Stanghellini V. - Bologna</i>	64
<i>Pezzilli R. - Bologna</i>	65, 105	<i>Stasi E. - Castellana Grotte</i>	43
<i>Pisani A. - Bari</i>	54	<i>Stroppa I. - Roma</i>	56
<i>Piscaglia F. - Bologna</i>	36	<i>Tarantino I. - Palermo</i>	42
<i>Polese L. - Padova</i>	39	<i>Testoni P.A. - Milano</i>	37, 38, 42, 43, 46, 81
<i>Poretti D. - Milano</i>	42	<i>Tilg H. - Innsbruck</i>	48
<i>Pugliese D. - Roma</i>	80	<i>Tomaiuolo P. - Roma</i>	39
<i>Repici A. - Rozzano</i>	78	<i>Trentino P. - Roma</i>	38
<i>Ricciardiello L. - Bologna</i>	49, 59	<i>Triossi O. - Ravenna</i>	41, 51, 118
<i>Rigamonti M. - Cles</i>	39	<i>Usai Satta P. - Cagliari</i>	35, 64
<i>Riggio O. - Roma</i>	36	<i>Vassallo R. - Palermo</i>	76
<i>Rizzello F. - Bologna</i>	70	<i>Vecchi M. - Milano</i>	77
<i>Rodinò S. - Catanzaro</i>	72	<i>Vincenzi M. - Faenza</i>	35, 76
<i>Romano M. - Napoli</i>	88, 97	<i>Zerbi A. - Rozzano</i>	42, 64
<i>Romano C. - Messina</i>	37	<i>Zullo A. - Roma</i>	49
<i>Rondonotti E. - Como</i>	67, 101, 134		



# Indice Autori



# 23<sup>o</sup> Congresso Nazionale delle Malattie Digestive

## A

<i>Abel J.L.</i>	<i>OC.03.4</i>	<i>Amato L.</i>	<i>P.10.5</i>
<i>Abenavoli L.</i>	<i>OC.13.10</i>	<i>Amitrano L.</i>	<i>P.10.1, P.10.3, P.09.5, P.09.12, P.12.22</i>
<i>Accarino G.</i>	<i>P.03.7</i>	<i>Amodio A.</i>	<i>OC.11.1, P.04.2, P.04.4, OC.07.5</i>
<i>Accomando S.</i>	<i>OC.06.2</i>	<i>Amoroso M.</i>	<i>OC.03.4</i>
<i>Adua D.</i>	<i>P.08.16</i>	<i>Amoruso Annabianca</i>	<i>P.05.11</i>
<i>Affinito G.</i>	<i>P.03.3</i>	<i>Amoruso Annacinzia</i>	<i>P.03.9, P.03.11</i>
<i>Affronti M.</i>	<i>P.11.3, OC.06.4, OC.06.5</i>	<i>Amvrosiadis G.</i>	<i>OC.12.8, V.01.2, V.01.6, OC.11.6, OC.12.7, P.12.9, OC.16.11</i>
<i>Agnes S.</i>	<i>P.10.7</i>	<i>Anderloni A.</i>	<i>P.10.1, OC.16.1, OC.16.2, OC.05.2, V.01.2, OC.16.3, P.10.3, OC.16.5, P.10.5, V.01.6, OC.11.6, OC.12.7, P.10.8, P.10.9, P.12.9, P.10.10, OC.16.11, P.06.20</i>
<i>Agnese M.</i>	<i>P.03.1</i>	<i>Andrealli A.</i>	<i>P.12.3</i>
<i>Agostini M.</i>	<i>P.08.4</i>	<i>Andrei F.</i>	<i>OC.12.6, P.12.11</i>
<i>Ahmad T.</i>	<i>P.11.2</i>	<i>Andrenacci E.</i>	<i>P.06.25</i>
<i>Al--Akkad W.</i>	<i>OC.14.1</i>	<i>Andreone P.</i>	<i>PC.01.3</i>
<i>Albano E.</i>	<i>OC.15.2, P.11.9, P.01.12</i>	<i>Andreozzi P.</i>	<i>P.12.4, P.12.5</i>
<i>Albano F.</i>	<i>P.03.10, P.05.12</i>	<i>Andrisani G.</i>	<i>OC.12.1, OC.07.1, OC.12.4</i>
<i>Alberghina N.</i>	<i>V.01.3</i>	<i>Andriulli A.</i>	<i>P.10.1, P.10.3, P.10.8, P.10.9, P.10.10, P.05.11, P.11.11</i>
<i>Alberizzi P.</i>	<i>OC.10.4</i>	<i>Angelelli L.</i>	<i>P.06.25</i>
<i>Alberti A.</i>	<i>P.08.4</i>	<i>Angeletti S.</i>	<i>OC.12.5, OC.02.6</i>
<i>Albertini M.C.</i>	<i>OC.13.6</i>	<i>Angeli P.</i>	<i>OC.13.1</i>
<i>Alicante S.</i>	<i>OC.12.2, OC.02.3</i>		
<i>Allegretta L.</i>	<i>P.11.20</i>		
<i>Almasio P. L.</i>	<i>P.03.1, P.03.16</i>		
<i>Altomare A.</i>	<i>OC.10.5, P.05.7</i>		
<i>Altorio F.</i>	<i>P.10.11</i>		
<i>Alvaro D.</i>	<i>P.10.2, OC.13.2, OC.13.3, P.10.4</i>		
<i>Alvisi C.</i>	<i>P.03.2, P.08.13, P.12.24</i>		
<i>Amalfi G.</i>	<i>P.12.13</i>		
<i>Amato A.</i>	<i>P.12.3, P.12.7</i>		





<i>Angelini R.</i>	<i>P.12.21</i>	<i>Armuzzi A.</i>	<i>P.05.2, P.05.3, P.11.4, OC.06.6, OC.14.9</i>
<i>Angelino G.</i>	<i>OC.12.10</i>	<i>Aronico N.</i>	<i>P.11.16</i>
<i>Angrisani D.</i>	<i>P.09.15, P.03.15, P.09.16</i>	<i>Artesiani M.L.</i>	<i>P.08.16</i>
<i>Annese V.</i>	<i>P.12.17</i>	<i>Arzani D.</i>	<i>PC.01.8</i>
<i>Annibale B.</i>	<i>OC.09.1, P.01.3, P.02.4, P.12.15</i>	<i>Assisi D.</i>	<i>P.08.14, P.06.15</i>
<i>Anti M.</i>	<i>P.08.3, P.08.14, P.06.15</i>	<i>Astegiano M.</i>	<i>OC.10.4, OC.14.7, P.11.17</i>
<i>Antico A.</i>	<i>OC.09.2, P.02.7, P.02.8, P.02.15, P.02.17, P.02.19</i>	<i>Attardo S.</i>	<i>V.01.4</i>
<i>Antonelli A.</i>	<i>P.11.7</i>	<i>Attili F.</i>	<i>OC.16.1, OC.16.3, OC.05.5, P.06.8, P.06.10, P.06.11</i>
<i>Antonello A.</i>	<i>OC.02.2, P.08.4</i>	<i>Auremma F.</i>	<i>V.01.2, V.01.6, OC.11.6, OC.12.7, OC.12.8, P.12.9, OC.16.11</i>
<i>Antonini F.</i>	<i>OC.05.3, P.06.25</i>	<i>Avallone V.E.</i>	<i>P.07.3, P.11.1</i>
<i>Antoniozzi A.</i>	<i>P.07.4, P.12.16</i>	<i>Avolio A.W.</i>	<i>P.10.7</i>
<i>Apicella I.</i>	<i>OC.02.4</i>		
<i>Araneo C.</i>	<i>PC.01.8, P.09.11, P.09.13</i>		
<i>Archibugi L.</i>	<i>P.04.1, OC.02.6</i>		
<i>Arcidiacono D.</i>	<i>OC.02.2, P.08.4</i>		
<i>Arcidiacono P.G.</i>	<i>P.04.1, PC.01.1, P.08.5, OC.05.6, P.06.17</i>		
<i>Ardesia M.</i>	<i>P.02.14</i>		
<i>Ardito A.</i>	<i>OC.16.5</i>		
<i>Ardizzone S.</i>	<i>OC.10.4</i>		
<i>Ardizzoni A.</i>	<i>P.08.16</i>		
<i>Arena I.</i>	<i>P.12.4, P.12.5</i>		
<i>Arena M.</i>	<i>P.10.5</i>		
<i>Arena V.</i>	<i>P.05.8</i>		
<i>Arini A.</i>	<i>P.03.8, P.03.16</i>		
<i>Armellini E.</i>	<i>OC.05.3, OC.16.8</i>		
		<b>B</b>	
		<i>Bacchin P.</i>	<i>OC.09.6</i>
		<i>Bagnasco F.</i>	<i>P.03.14</i>
		<i>Bagordo D.</i>	<i>P.11.16</i>
		<i>Balassone V.</i>	<i>OC.12.10</i>
		<i>Baldanti F.</i>	<i>P.05.5</i>
		<i>Baldassarre G.</i>	<i>P.10.1, OC.09.2, P.10.3, P.02.5, P.01.5, P.02.7, P.10.8, P.02.8, P.10.9, P.10.10, P.02.10, P.01.10, P.02.15, P.02.17, P.02.18, P.02.19</i>

# 23<sup>o</sup> Congresso Nazionale delle Malattie Digestive

<i>Baldi E.</i>	<i>OC.09.6</i>	<i>Bazzoli F.</i>	<i>P10.1, P12.1, P10.3, OC.15.5, OC.01.6, P10.8, P10.9, P10.10, P08.16</i>
<i>Baldissarro I.</i>	<i>P11.6, P11.10</i>	<i>Becchetti C.</i>	<i>V.01.1</i>
<i>Balestrieri P.</i>	<i>OC.06.6, P01.9</i>	<i>Belfiori V.</i>	<i>P06.25</i>
<i>Ballarè M.</i>	<i>OC.16.8</i>	<i>Bella A.</i>	<i>OC.12.3</i>
<i>Balzani L.</i>	<i>P06.2</i>	<i>Belli V.</i>	<i>P08.8</i>
<i>Balzano A.</i>	<i>P10.1, P10.3, P10.8, P10.9, P10.10</i>	<i>Bellini M.</i>	<i>OC.15.1, OC.03.3, OC.15.4, P11.9, P01.12</i>
<i>Balzarini M.</i>	<i>OC.04.5</i>	<i>Bellisario C.</i>	<i>P12.1</i>
<i>Barba A.A.</i>	<i>P05.4</i>	<i>Belluardo N.</i>	<i>OC.06.2</i>
<i>Barbaro F.</i>	<i>OC.11.5</i>	<i>Benedetti A.</i>	<i>OC.13.6</i>
<i>Barbera C.</i>	<i>V.01.3, P06.5</i>	<i>Benedetti I.</i>	<i>OC.03.1, P03.13</i>
<i>Barbuscio I.</i>	<i>P06.10, P08.18</i>	<i>Benedetti S.</i>	<i>PC.01.5</i>
<i>Bardella M.T.</i>	<i>P03.6, P03.17</i>	<i>Bennato R.</i>	<i>P10.1, P10.3, P10.8, P10.9, P10.10</i>
<i>Bardone M.</i>	<i>P08.13, P12.24</i>	<i>Beretta P.</i>	<i>P10.5</i>
<i>Bargiggia S.</i>	<i>P10.1, P10.3, P10.8, P10.9, P10.10</i>	<i>Bergamaschi G.</i>	<i>P11.16</i>
<i>Barone M.</i>	<i>P09.1, P03.4, PC.01.4, P04.5, OC.04.6, P03.9, P03.10, P09.10, P03.11, P05.12, P05.14</i>	<i>Bergonzi M.</i>	<i>OC.03.1, P03.13</i>
<i>Barresi L.</i>	<i>P06.4, OC.05.5</i>	<i>Berloco P.B.</i>	<i>P10.2, OC.13.3, P10.4</i>
<i>Basilisco G.</i>	<i>OC.04.2, OC.08.5</i>	<i>Bernardoni L.</i>	<i>OC.11.1, P04.2, OC.05.5, OC.07.5</i>
<i>Bassanelli C.</i>	<i>OC.13.2</i>	<i>Bernasconi G.</i>	<i>P10.14</i>
<i>Bassi Marco</i>	<i>P06.2</i>	<i>Bernasconi S.</i>	<i>P08.7</i>
<i>Bassi Marta</i>	<i>P03.14</i>	<i>Berretti D.</i>	<i>P06.3</i>
<i>Bassino C.</i>	<i>P12.23</i>	<i>Berselli M.</i>	<i>P07.8</i>
<i>Basso D.</i>	<i>OC.15.3, OC.09.6, OC.15.6</i>	<i>Bertani A.</i>	<i>OC.13.4</i>
<i>Bazzichi L.</i>	<i>OC.03.3</i>		



<i>Bertani H.</i>	<i>P.06.1, OC.11.5, P.06.5, P.12.8, P.06.9, P.06.22</i>	<i>Biraghi M.</i>	<i>OC.09.6</i>
<i>Bertani L.</i>	<i>OC.15.2, P.01.4, OC.06.6, P.11.9</i>	<i>Biscaglia G.</i>	<i>P.05.11, P.11.11</i>
<i>Bertelè A.</i>	<i>P.02.1, P.01.7, P.01.8, P.01.11, P.01.13, P.01.14, P.02.18</i>	<i>Bizzotto A.</i>	<i>P.10.1, P.10.3, P.10.8, P.10.9, P.10.10</i>
<i>Bertolusso L.</i>	<i>P.11.17</i>	<i>Bo S.</i>	<i>P.09.6</i>
<i>Betti E.</i>	<i>P.03.2, P.05.5</i>	<i>Boarino V.</i>	<i>OC.04.1, P.10.1, P.10.3, OC.13.4, OC.11.5, P.10.8, P.10.9, P.10.10</i>
<i>Bevivino G.</i>	<i>OC.01.5</i>	<i>Boccia Sergio</i>	<i>P.08.12</i>
<i>Bezzio C.</i>	<i>P.05.2, P.05.3, P.12.4, P.12.5, OC.14.9, P.11.12, P.11.13</i>	<i>Boccia Stefania</i>	<i>PC.01.8</i>
<i>Bhandari P.</i>	<i>P.12.1</i>	<i>Bochicchio S.</i>	<i>P.05.4</i>
<i>Biagi F.</i>	<i>P.03.2</i>	<i>Bodini G.</i>	<i>P.11.6, P.11.10</i>
<i>Biagini M.R.</i>	<i>P.12.17</i>	<i>Bolondi G.</i>	<i>OC.13.4</i>
<i>Bianchetti M.</i>	<i>P.10.5</i>	<i>Bondanese M.</i>	<i>P.01.2</i>
<i>Bianchi M.</i>	<i>OC.04.1</i>	<i>Bonecco S.</i>	<i>P.10.6</i>
<i>Bianchini M.</i>	<i>OC.13.4</i>	<i>Boni F.</i>	<i>P.10.5</i>
<i>Bianco Mauthe Degerfeld A.</i>	<i>P.09.6</i>	<i>Bonitatibus A.</i>	<i>OC.14.8</i>
<i>Bianco Margherita</i>	<i>OC.07.4</i>	<i>Borgheresi P.</i>	<i>P.10.1, P.10.3, P.10.8, P.10.9, P.10.10</i>
<i>Bianco Maria Antonia</i>	<i>P.10.1, P.10.3, P.10.8, P.10.9, P.10.10</i>	<i>Borghini R.</i>	<i>P.12.10, P.03.18</i>
<i>Biancone L.</i>	<i>OC.08.2, OC.10.4, P.11.18</i>	<i>Borrelli De Andreis F.</i>	<i>OC.04.4</i>
<i>Biasco G.</i>	<i>P.08.16</i>	<i>Bortoluzzi I.</i>	<i>OC.13.1, P.06.18</i>
<i>Biasutto D.</i>	<i>P.01.9</i>	<i>Boscariolo L.</i>	<i>OC.09.6, P.02.10</i>
<i>Biolato M.</i>	<i>PC.01.8, P.09.11, P.09.13</i>	<i>Bosio R.</i>	<i>P.09.6</i>
		<i>Boškoski I.</i>	<i>OC.04.4, OC.11.4, P.06.12</i>
		<i>Bossa F.</i>	<i>P.05.2, P.05.3, OC.14.9, P.05.11</i>
		<i>Bottiglieri L.</i>	<i>P.12.14</i>



# 23<sup>o</sup> Congresso Nazionale delle Malattie Digestive

<i>Bourliere M.</i>	<i>P.09.14</i>	<i>Burra P.</i>	<i>OC.13.1, OC.13.8</i>
<i>Bove V.</i>	<i>OC.04.4, OC.11.4, P.06.12</i>	<i>Buscarini E.</i>	<i>P.10.1, OC.12.2, OC.07.2, P.10.3, OC.02.3, P.10.8, P.10.9, P.10.10, P.08.10</i>
<i>Bozzi M.R.</i>	<i>P.11.11</i>		
<i>Bragazzi M.C.</i>	<i>OC.13.3</i>		
<i>Brambilla G.</i>	<i>OC.12.2, OC.02.3</i>		
<i>Branchi F.</i>	<i>OC.08.5, P.03.17</i>		
<i>Brandalise P.</i>	<i>OC.09.6</i>		
<i>Brandimarte G.</i>	<i>P.11.1, P.07.2, OC.10.2, P.01.5, P.02.7, P.07.7</i>		
<i>Bravi I.</i>	<i>P.12.14</i>		
<i>Brazaghi F.</i>	<i>P.10.5</i>		
<i>Breoni I.</i>	<i>P.04.2</i>		
<i>Bresci G.</i>	<i>P.10.1, P.10.3, P.10.8, P.10.9, P.10.10</i>		
<i>Brigatti C.</i>	<i>OC.09.1</i>		
<i>Brogia F.</i>	<i>P.08.13, P.12.24</i>		
<i>Brogia L.</i>	<i>OC.04.5</i>		
<i>Brosolo P.</i>	<i>P.10.13</i>		
<i>Bruining D.</i>	<i>P.11.8</i>		
<i>Bruni B.</i>	<i>OC.12.9</i>		
<i>Bruno G.</i>	<i>P.07.1, OC.10.3, PC.01.7</i>		
<i>Bucci C.</i>	<i>P.10.1, P.10.3, P.10.8, P.10.9, P.10.10</i>		
<i>Buda A.</i>	<i>OC.02.5, P.12.7, P.06.20</i>		
<i>Buffoli F.</i>	<i>OC.16.9, OC.12.11, P.12.12, P.12.25</i>		
<i>Bulajic M.</i>	<i>P.06.3, OC.11.5</i>		
		<b>C</b>	
		<i>Cabras F.</i>	<i>P.11.7</i>
		<i>Caccamo L.</i>	<i>OC.11.5</i>
		<i>Cacciola I.</i>	<i>P.05.17</i>
		<i>Caggiari L.</i>	<i>P.08.10</i>
		<i>Calabrese C.</i>	<i>P.06.23</i>
		<i>Calabrese E.</i>	<i>P.05.2, P.05.3, P.11.8, OC.14.9, P.11.18</i>
		<i>Calabrese F.</i>	<i>OC.07.4, PC.01.5</i>
		<i>Calabrò A.</i>	<i>OC.10.4</i>
		<i>Calafiore A.</i>	<i>P.11.19, P.06.23</i>
		<i>Calandrini L.</i>	<i>P.11.19</i>
		<i>Calandruccio G.</i>	<i>OC.06.2</i>
		<i>Calcara C.</i>	<i>OC.04.5</i>
		<i>Calcina S.</i>	<i>P.06.25</i>
		<i>Caldarella M.P.</i>	<i>OC.02.1</i>
		<i>Caldaro T.</i>	<i>OC.12.10</i>
		<i>Calì A.</i>	<i>OC.04.4</i>
		<i>Calvaruso V.</i>	<i>OC.06.3, P.05.10</i>
		<i>Calvi A.</i>	<i>P.03.14</i>
		<i>Cambié G.</i>	<i>P.01.13</i>
		<i>Camilleri S.</i>	<i>P.06.16</i>
		<i>Cammarota G.</i>	<i>P.05.8, P.05.9</i>



<i>Campagnola P.</i>	<i>P.04.2, P.04.4, OC.07.5</i>	<i>Caprioli F.</i>	<i>P.05.2, P.05.3, OC.01.4, OC.08.5, OC.14.9</i>
<i>Campieri M.</i>	<i>P.11.19, P.06.23</i>	<i>Capuani G.</i>	<i>OC.10.2</i>
<i>Candelli M.</i>	<i>P.02.13</i>	<i>Capuano F.</i>	<i>P.04.4</i>
<i>Caneparo V.</i>	<i>OC.14.7</i>	<i>Capurso G.</i>	<i>OC.01.1, P.04.1, P.04.3</i>
<i>Cangemi G.C.</i>	<i>P.03.2, P.05.5</i>	<i>Caputo A.</i>	<i>P.03.7</i>
<i>Cannizzaro R.</i>	<i>P.08.1, P.02.1, P.08.2, OC.07.2, P.02.2, OC.10.4, P.02.5, P.01.5, P.02.8, P.08.9, P.02.9, P.08.10, P.02.18</i>	<i>Caputo F.</i>	<i>OC.09.5</i>
<i>Cantafora A.</i>	<i>OC.13.3</i>	<i>Carabotti M.</i>	<i>OC.09.1, PC.01.2, P.01.3, P.02.4, PC.01.7</i>
<i>Canton E.</i>	<i>P.08.1</i>	<i>Caramia V.</i>	<i>P.10.5</i>
<i>Cantoro L.</i>	<i>OC.06.6</i>	<i>Caravelli G.</i>	<i>P.12.13</i>
<i>Cantù P.</i>	<i>OC.11.5</i>	<i>Carbone M.</i>	<i>P.09.16</i>
<i>Canzonieri V.</i>	<i>P.08.2, OC.10.4</i>	<i>Cardin R.</i>	<i>P.09.9</i>
<i>Capasso M.</i>	<i>P.01.8</i>	<i>Cardinale V.</i>	<i>P.10.2, OC.13.3, P.10.4</i>
<i>Capelli M.</i>	<i>P.10.13</i>	<i>Carmagnola S.</i>	<i>P.11.12, P.11.13</i>
<i>Capobianco D.</i>	<i>OC.10.2</i>	<i>Carotti S.</i>	<i>OC.10.5</i>
<i>Capoccia E.</i>	<i>OC.03.5</i>	<i>Carparelli S.</i>	<i>P.04.5, P.10.12</i>
<i>Capoferro E.</i>	<i>P.04.2, P.11.14, P.05.15, P.05.18</i>	<i>Carpino G.</i>	<i>P.10.2, OC.13.3, P.10.4</i>
<i>Capone P.</i>	<i>P.03.3, OC.16.9, OC.12.11, P.12.12, P.12.25</i>	<i>Carrara S.</i>	<i>OC.16.1, OC.16.2, OC.05.2, V.01.2, OC.05.5, V.01.6, OC.11.6, OC.12.7, OC.12.8, P.06.8, P.12.9, P.06.10, OC.16.11, P.06.20</i>
<i>Caporaso N.</i>	<i>P.03.3, OC.08.4, P.03.7</i>	<i>Carrera P.</i>	<i>PC.01.5</i>
<i>Cappelli A.</i>	<i>P.06.23</i>	<i>Carrizzo A.</i>	<i>P.05.4</i>
<i>Cappello M.</i>	<i>P.03.1, OC.06.2, OC.06.3, P.05.10, P.03.16, P.05.17</i>	<i>Carroccio A.</i>	<i>OC.06.2, P.03.8</i>
<i>Caprio G.G.</i>	<i>P.09.8</i>	<i>Carsetti R.</i>	<i>OC.01.2</i>



# 23<sup>o</sup> Congresso Nazionale delle Malattie Digestive

<i>Carson R.T.</i>	<i>OC.03.4</i>	<i>Ceccarelli L.</i>	<i>OC.15.1, OC.15.2, OC.15.4, P01.6, P11.9, P01.12</i>
<i>Caruana P.</i>	<i>P.08.9</i>	<i>Cedrone S.</i>	<i>P.08.2</i>
<i>Caruso A.</i>	<i>P.06.1, P.06.9, P.06.22</i>	<i>Cefalo C.</i>	<i>PC.01.8</i>
<i>Carvelli M.</i>	<i>P.10.7</i>	<i>Cennamo V.</i>	<i>OC.05.1, P.06.2, P.12.7, P.06.13</i>
<i>Casà A.</i>	<i>P.11.15</i>	<i>Centenara L.</i>	<i>P.08.13, P.12.24</i>
<i>Casaburi G.</i>	<i>P.09.7</i>	<i>Ceolin M.</i>	<i>OC.16.5</i>
<i>Casadei L.</i>	<i>P.10.4</i>	<i>Cereatti F.</i>	<i>OC.16.9, OC.12.11, P.12.12, P.12.25</i>
<i>Casale R.</i>	<i>P.03.18</i>	<i>Cerofolini A.</i>	<i>P.01.10</i>
<i>Casati S.</i>	<i>P.12.23</i>	<i>Cerutti R.</i>	<i>OC.10.4</i>
<i>Casini V.</i>	<i>P.10.5</i>	<i>Cesario S.</i>	<i>P.01.8, P.02.9, P.02.18</i>
<i>Cassaniti I.</i>	<i>P.05.5</i>	<i>Cesaro P.</i>	<i>P.10.1, P.10.3, P.12.7, P.10.8, P.10.9, P.10.10</i>
<i>Cassieri C.</i>	<i>P.11.1</i>	<i>Chandar A.K.</i>	<i>P.09.3</i>
<i>Castellaneta A.</i>	<i>P.10.12</i>	<i>Chiaramonte C.</i>	<i>P.11.8</i>
<i>Castellaneta N.M.</i>	<i>P.09.1</i>	<i>Chirico A.</i>	<i>P.10.1, P.10.3, P.10.8, P.10.9, P.10.10</i>
<i>Castiglione F.</i>	<i>OC.08.4, P.03.7</i>	<i>Ciacci C.</i>	<i>OC.03.2, OC.10.4, P.05.4</i>
<i>Catania A.</i>	<i>P.03.6</i>	<i>Ciafardini C.</i>	<i>OC.09.3, P.08.7</i>
<i>Caturelli E.</i>	<i>P.12.2, P.12.6</i>	<i>Ciamarra P.</i>	<i>P.08.15, P.12.20</i>
<i>Cava M.</i>	<i>PC.01.1</i>	<i>Ciancio A.</i>	<i>P.09.6</i>
<i>Cavalcoli F.</i>	<i>OC.09.3, P.08.7</i>	<i>Ciardi A.</i>	<i>OC.10.4</i>
<i>Cavallaro F.</i>	<i>P.12.3</i>	<i>Ciardiello F.</i>	<i>P.08.8</i>
<i>Cavallaro L. G.</i>	<i>P.10.1, P.10.8, P.10.9, P.10.10, P.10.3, OC.07.3, OC.07.6</i>	<i>Cicala M.</i>	<i>OC.10.5, OC.06.6, P.05.7, P.01.9</i>
<i>Cavargini E.</i>	<i>OC.04.1</i>	<i>Ciccaglione A.F.</i>	<i>P.01.1, P.02.16</i>
<i>Cavataio F.</i>	<i>P.03.8</i>		
<i>Cavestro G.M.</i>	<i>OC.07.4, PC.01.5, P.08.9</i>		
<i>Caviglia G.</i>	<i>OC.14.7</i>		
<i>Ceccarelli C.</i>	<i>P.08.16</i>		
<i>Ceccarelli G.</i>	<i>P.04.7</i>		



<i>Ciccaglione F.</i>	<i>P.09.17</i>	<i>Colantoni A.</i>	<i>OC.01.2, OC.01.4, OC.01.5, OC.14.5</i>
<i>Cicchese N.</i>	<i>OC.02.6</i>	<i>Coletta M.</i>	<i>OC.08.5</i>
<i>Ciccocioppo R.</i>	<i>P.03.2, P.05.5</i>	<i>Comi G.</i>	<i>OC.04.5</i>
<i>Cicenia A.</i>	<i>PC.01.2, PC.01.7</i>	<i>Comolli G.</i>	<i>P.05.5</i>
<i>Cicerone C.</i>	<i>P.07.1, OC.10.3</i>	<i>Compare D.</i>	<i>OC.09.5, P.09.7, P.09.15, P.03.15, P.09.16</i>
<i>Cifalà V.</i>	<i>P.08.12</i>	<i>Conigliaro R.</i>	<i>P.10.1, P.06.1, V.01.3, P.10.3, OC.15.5, OC.11.5, P.06.5, P.12.8, P.10.8, P.10.9, P.10.10, P.06.22, P.06.9</i>
<i>Cilluffo M.G.</i>	<i>P.03.1, OC.06.3</i>	<i>Contaldo A.</i>	<i>P.05.14</i>
<i>Cini G.</i>	<i>P.08.1</i>	<i>Conte D.</i>	<i>P.10.1, OC.04.2, OC.09.3, P.10.3, OC.11.5, P.08.5, OC.08.5, P.08.7, P.10.8, P.10.9, P.10.10, P.03.17</i>
<i>Cintolo M.</i>	<i>OC.11.2, OC.11.3, P.06.6, PC.01.6, P.04.6, P.08.11, P.06.24</i>	<i>Conti Bellocchi M.C.</i>	<i>OC.11.1, P.04.4</i>
<i>Cipolletta F.</i>	<i>P.10.1, P.10.3, P.10.8, P.10.9, P.10.10, P.12.22</i>	<i>Conti B.</i>	<i>OC.08.5</i>
<i>Cipolletta L.</i>	<i>P.10.1, P.10.3, P.09.5, P.10.8, P.10.9, P.10.10, P.09.12, P.12.22</i>	<i>Contini A.C.I.</i>	<i>OC.12.10</i>
<i>Ciscato C.</i>	<i>P.10.5</i>	<i>Coppola L.</i>	<i>OC.10.4</i>
<i>Citrano M.</i>	<i>OC.06.2</i>	<i>Corazza G.R.</i>	<i>OC.14.1, OC.03.1, P.03.2, OC.10.4, P.05.5, P.08.13, P.03.13, P.11.16, P.12.24</i>
<i>Civic Z.</i>	<i>OC.09.6</i>	<i>Corazziari E.S.</i>	<i>P.07.1, P.11.1, PC.01.2, OC.10.3</i>
<i>Civitelli F.</i>	<i>OC.06.6</i>	<i>Corleto Vito D.</i>	<i>OC.08.1, OC.08.3, OC.12.5, P.11.5, P.01.3</i>
<i>Clark T.</i>	<i>P.11.2</i>		
<i>Cocca S.</i>	<i>P.07.3, P.07.5, OC.10.5, P.05.7</i>		
<i>Cocciolillo S.</i>	<i>P.01.1, P.02.16, P.09.17</i>		
<i>Coccoli P.</i>	<i>OC.09.5, P.09.7, P.09.15, P.03.15, P.09.16</i>		
<i>Cocomello L.</i>	<i>P.02.4</i>		
<i>Cocozza E.</i>	<i>P.07.8</i>		



# 23<sup>o</sup> Congresso Nazionale delle Malattie Digestive

<i>Corrente V.</i>	<i>OC.09.2, P02.5, P01.5, P01.7, P08.9, P02.9, P01.13, P01.14, P02.18</i>	<i>Craxì A.</i>	<i>PC.01.8</i>
<i>Cortegoso Valdivia P.</i>	<i>P08.6, P08.17</i>	<i>Crinò S.F.</i>	<i>OC.11.1, P04.2, OC.05.5, OC.07.5</i>
<i>Cortelezzi C.C.</i>	<i>P02.3, P10.6, P07.8</i>	<i>Crippa S.</i>	<i>P04.1</i>
<i>Corti F.</i>	<i>P04.7</i>	<i>Crispino P.</i>	<i>P11.1</i>
<i>Corvace V.</i>	<i>P09.10</i>	<i>Crosta C.</i>	<i>P12.14</i>
<i>Cossignani M.</i>	<i>OC.08.2, P11.18</i>	<i>Cucchetti A.</i>	<i>P12.1</i>
<i>Costa D.</i>	<i>P04.4</i>	<i>Cuomo G.</i>	<i>OC.08.6</i>
<i>Costa F.</i>	<i>OC.15.2, OC.03.3, OC.06.6, P11.9</i>	<i>Cuomo R.</i>	<i>OC.03.5</i>
<i>Costa G.</i>	<i>OC.16.5</i>	<i>Curcio G.</i>	<i>P06.4</i>
<i>Costamagna G.</i>	<i>P10.1, OC.12.1, OC.16.1, OC.16.3, OC.12.3, P10.3, OC.12.4, OC.04.4, OC.11.4, OC.11.5, OC.12.6, OC.16.6, P10.8, P06.8, P10.9, P06.10, P10.10, P12.11, P06.11, P06.12</i>	<i>Curti M.</i>	<i>OC.14.1, P11.16</i>
<i>Costantini D.</i>	<i>P10.2, OC.13.3, P10.4</i>	<b>D</b>	
<i>Costi R.</i>	<i>P08.9</i>	<i>D'antonio A.</i>	<i>OC.03.2</i>
<i>Cottone M.</i>	<i>OC.06.2, P11.3, OC.06.4, OC.06.5, P05.6, P11.7, P11.15</i>	<i>D'armiento F.P.</i>	<i>OC.10.4</i>
<i>Crafa P.</i>	<i>P02.2, P01.5, P02.8, P08.9, P02.9, P02.18</i>	<i>D'incà R.</i>	<i>OC.10.4</i>
		<i>Da Massa Carrara P.</i>	<i>P10.13</i>
		<i>Dabizzi E.</i>	<i>PC.01.1, OC.05.6, P06.17</i>
		<i>D'Abrao A.</i>	<i>OC.10.3</i>
		<i>D'Abrasca V.</i>	<i>OC.08.6</i>
		<i>Dai Y.</i>	<i>OC.03.6</i>
		<i>Dal Bò N.</i>	<i>P02.1, P02.2, P01.5, P01.11</i>
		<i>D'Alba L.</i>	<i>P07.3, P07.5, P02.6</i>
		<i>D'Alcamo A.</i>	<i>P03.8</i>
		<i>D'Alessandro A.</i>	<i>OC.03.5</i>
		<i>Dalla Piccola B.</i>	<i>P05.7</i>
		<i>Dallio M.</i>	<i>P09.8, P08.8</i>
		<i>Dall'Oglio L.</i>	<i>OC.12.10</i>





<i>Dall'Olio F.</i>	<i>P.08.16</i>	<i>De Fanis C.</i>	<i>P.10.1, P.10.3, P.10.8, P.10.9, P.10.10</i>
<i>D'Ambra G.</i>	<i>OC.12.5</i>	<i>De Filippo F.R.</i>	<i>P.10.1, P.10.3, P.10.8, P.10.9, P.10.10</i>
<i>D'Ambrosio G.</i>	<i>P.07.4</i>	<i>De Franchis R.</i>	<i>P.10.1, P.10.3, P.10.8, P.10.9, P.10.10</i>
<i>D'Amico G.</i>	<i>P.10.1, P.10.3, P.10.8, P.10.9, P.10.10</i>	<i>De Gaetano A.M.</i>	<i>P.09.13</i>
<i>Danese S.</i>	<i>OC.06.1</i>	<i>De Grazia F.</i>	<i>OC.12.2, OC.02.3</i>
<i>Daperno M.</i>	<i>P.05.2, P.05.3, OC.14.9</i>	<i>De Marchi G.</i>	<i>P.04.2</i>
<i>D'Argenio V.</i>	<i>P.09.7</i>	<i>De Maria C.</i>	<i>P.11.6, P.11.10</i>
<i>Dassie E.</i>	<i>P.08.4</i>	<i>De Mase A.</i>	<i>OC.02.4</i>
<i>D'Aversa F.</i>	<i>P.11.4</i>	<i>De Matthaëis M.</i>	<i>P.10.3, P.10.8, P.10.9, P.10.10</i>
<i>Davidson H. W.</i>	<i>OC.09.1</i>	<i>De Mattheis M.</i>	<i>P.10.1</i>
<i>De Alessandri A.</i>	<i>P.03.14</i>	<i>De Micco R.</i>	<i>OC.02.4</i>
<i>De Amici M.</i>	<i>OC.03.1, P.03.13</i>	<i>De Minicis S.</i>	<i>P.06.25</i>
<i>De Andrea M.</i>	<i>OC.14.7</i>	<i>De Monti A.</i>	<i>P.02.3</i>
<i>De Angelis C.G.</i>	<i>P.08.6, P.08.17</i>	<i>De Nigris F.</i>	<i>P.10.1, P.10.3, P.10.8, P.10.9, P.10.10</i>
<i>De Angelis P.</i>	<i>OC.12.10</i>	<i>De Nitto D.</i>	<i>P.11.1</i>
<i>De Bastiani R.</i>	<i>OC.09.6, P.02.10</i>	<i>De Nucci G.</i>	<i>OC.05.3, P.12.4, P.12.5, OC.12.9</i>
<i>De Bellis M.</i>	<i>OC.02.5, P.12.7</i>	<i>De Palma G.D.</i>	<i>P.03.3, OC.08.4</i>
<i>De Biase D.</i>	<i>OC.05.1, P.06.13</i>	<i>De Paoli P.</i>	<i>P.08.2</i>
<i>De Bortoli N.</i>	<i>OC.15.1, P.02.1, P.01.2, OC.15.2, OC.03.3, OC.15.4, P.01.4, OC.15.5, P.01.6, P.11.9, P.01.11, P.01.12, P.01.13, P.01.14</i>	<i>De Pietri L.</i>	<i>OC.13.4</i>
<i>De Cesare A.</i>	<i>P.02.6</i>	<i>De Polo M.</i>	<i>OC.09.6</i>
<i>De Cesare M.A.</i>	<i>P.07.3, P.07.5</i>	<i>De Pretis N.</i>	<i>OC.11.1, OC.07.5</i>
<i>De Cobelli F.</i>	<i>PC.01.1</i>	<i>De Re V.</i>	<i>P.08.2, P.08.10</i>
<i>De Conti G.</i>	<i>OC.11.1</i>	<i>De Roberto G.</i>	<i>P.10.5, P.12.14</i>

# 23<sup>o</sup> Congresso Nazionale delle Malattie Digestive

<i>De Rose A.M.</i>	<i>OC.13.3</i>	<i>Desideri F.</i>	<i>OC.08.1, OC.08.3, OC.12.5, OC.02.6</i>
<i>De Salvo C.</i>	<i>OC.14.2</i>	<i>Devani M.</i>	<i>P.12.4, P.12.5, P.10.5</i>
<i>De Simone V.</i>	<i>P.05.1, OC.01.4, OC.01.5, OC.14.5</i>	<i>Di Bernardino M.</i>	<i>P.01.1, P.02.16</i>
<i>De Sio I.</i>	<i>P.12.2, P.12.6</i>	<i>Di Caro S.</i>	<i>P.10.14</i>
<i>De Togni A.</i>	<i>OC.01.3</i>	<i>Di Costanzo G.G.</i>	<i>P.09.7</i>
<i>De Toma D.</i>	<i>OC.12.9</i>	<i>Di Emidio L.</i>	<i>P.08.14</i>
<i>De Toma G.</i>	<i>PC.01.2</i>	<i>Di Fratta E.</i>	<i>OC.12.9</i>
<i>De Vitis I.</i>	<i>P.11.4</i>	<i>Di Fusco D.</i>	<i>P.05.1, OC.14.3, OC.14.5, OC.10.6</i>
<i>De Zorzi M.</i>	<i>P.08.10</i>	<i>Di Giacomo C.</i>	<i>P.01.1, P.02.16</i>
<i>Deflorio V.</i>	<i>P.05.14</i>	<i>Di Giorgio P.</i>	<i>P.10.1, P.10.3, P.10.8, P.10.9, P.10.10</i>
<i>Degiorgio M.</i>	<i>OC.13.5</i>	<i>Di Giovangiulio M.</i>	<i>OC.01.2, OC.01.5</i>
<i>Del Chierico F.</i>	<i>OC.14.6, P.05.7</i>	<i>Di Giulio E.</i>	<i>P.10.1, OC.08.1, P.01.3, P.10.3, P.02.4, OC.12.5, OC.02.6, P.12.7, P.10.9, P.10.10, P.12.15</i>
<i>Del Prete A.</i>	<i>P.09.12, P.12.22</i>	<i>Di Grazia A.</i>	<i>OC.14.3</i>
<i>Del Prete L.</i>	<i>OC.12.10</i>	<i>Di Leo A.</i>	<i>P.09.1, P.03.4, PC.01.4, P.04.5, OC.04.6, OC.03.6, P.03.9, P.03.10, P.09.10, P.03.11, P.05.12, P.10.12, P.05.14</i>
<i>Del Prete V.</i>	<i>OC.10.1, OC.05.4, P.09.14, P.06.19</i>	<i>Di Leo M.</i>	<i>OC.16.1, OC.16.2, OC.05.2, V.01.2, OC.07.4, OC.02.5, OC.05.5, P.10.5, V.01.6, OC.11.6, OC.12.7, OC.12.8,</i>
<i>Delconte G.</i>	<i>OC.05.3</i>		
<i>Deledda G.</i>	<i>P.05.13</i>		
<i>D'Elia M.</i>	<i>OC.13.7</i>		
<i>Della Valle N.</i>	<i>P.11.20</i>		
<i>Dell'Abate P.</i>	<i>P.08.9</i>		
<i>Dell'Amico I.</i>	<i>P.06.7</i>		
<i>Delle Fave G.</i>	<i>OC.01.1, P.04.1, OC.08.3, P.04.3, P.11.5</i>		
<i>Dell'Era A.</i>	<i>P.10.3, P.10.10, P.10.1, P.10.8, P.10.9</i>		
<i>Dentali F.</i>	<i>OC.02.5</i>		
<i>Derenzini M.</i>	<i>P.08.16</i>		
<i>D'Errico F.</i>	<i>OC.03.6, P.10.12</i>		



	<i>P.12.9, OC.16.11, P.06.20</i>	<i>Di Tola M.</i>	<i>P.03.18</i>
<i>Di Lorenzo N.</i>	<i>P.10.11</i>	<i>Diano N.</i>	<i>P.09.8</i>
<i>Di Mario F.</i>	<i>P.02.1, P.07.2, OC.09.2, P.02.2, P.02.5, P.01.5, P.01.7, P.02.7, P.07.7, P.01.8, P.02.8, P.08.9, P.02.9, P.08.10, P.02.10, P.02.18, P.01.11, P.01.13, P.01.14, P.02.15, P.02.19, P.06.22</i>	<i>Diegoli M.</i>	<i>P.06.23</i>
<i>Di Martino L.</i>	<i>OC.14.2</i>	<i>Dimarco M.</i>	<i>P.11.3, OC.06.5</i>
<i>Di Maso M.</i>	<i>OC.10.1, OC.05.4, P.06.19</i>	<i>Dinallo V.</i>	<i>P.05.1, OC.14.3, OC.01.4, OC.14.5, OC.10.6</i>
<i>Di Matteo F.M.</i>	<i>OC.12.1, OC.07.1, OC.12.4, OC.16.6</i>	<i>Dioscoridi L.</i>	<i>OC.16.4, PC.01.6, OC.16.7, P.06.9, OC.16.10, P.06.24</i>
<i>Di Matteo S.</i>	<i>P.10.2, OC.13.3, P.10.4</i>	<i>Dipierro A.</i>	<i>OC.13.5</i>
<i>Di Maurizio L.</i>	<i>P.06.10</i>	<i>Dirеста C.</i>	<i>PC.01.5</i>
<i>Di Miceli G.</i>	<i>V.01.4</i>	<i>Docimo L.</i>	<i>P.01.2</i>
<i>Di Mitri R.</i>	<i>OC.06.2, V.01.4, P.06.8, P.05.16, P.06.21</i>	<i>D'Offizi G.</i>	<i>P.09.4</i>
<i>Di Paolo M.C.</i>	<i>P.07.3, P.07.5, P.02.6</i>	<i>Dollhopf M.</i>	<i>OC.16.3</i>
<i>Di Pierro M.</i>	<i>P.12.13</i>	<i>Donato Giulio</i>	<i>OC.16.8</i>
<i>Di Sabatino A.</i>	<i>OC.14.1, OC.10.4, P.11.16</i>	<i>Donato Giuseppe</i>	<i>P.12.10, P.03.18</i>
<i>Di Sario A.</i>	<i>OC.11.5</i>	<i>Donato M.F.</i>	<i>OC.11.5</i>
<i>Di Sarno R.</i>	<i>P.09.8, P.08.8</i>	<i>Donetto S.</i>	<i>P.03.3</i>
<i>Di Stefano L.</i>	<i>P.03.8</i>	<i>Dulbecco P.</i>	<i>P.12.7</i>
<i>Di Stefano M.</i>	<i>OC.03.1, P.03.13</i>		
<i>Di Stefano S.</i>	<i>P.04.2</i>		
		<b>E</b>	
		<i>Eberspacher C.</i>	<i>P.12.21</i>
		<i>Efthymakis K.</i>	<i>OC.14.8</i>
		<i>Elisei W.</i>	<i>OC.10.2, OC.12.3, P.07.7, P.02.10, P.12.11, P.11.20</i>
		<i>Elli L.</i>	<i>OC.10.4, P.03.6, P.03.17</i>
		<i>Elvevi A.</i>	<i>OC.04.2</i>
		<i>Emerenziani S.</i>	<i>OC.10.5, P.05.7, P.01.9</i>

# 23<sup>o</sup> Congresso Nazionale delle Malattie Digestive

<i>Enderle M.</i>	<i>PC.01.1</i>	<i>Fantaci G.</i>	<i>P11.7</i>
<i>Errico S.</i>	<i>P.09.8</i>	<i>Fanti L.</i>	<i>OC.04.3</i>
<i>Esposito F.</i>	<i>P.10.1, P.10.3, P.10.8, P.10.9, P.10.10</i>	<i>Fantin A.</i>	<i>V.01.1, OC.11.5, P.06.10, P.08.18, P.06.18</i>
<i>Esposito Gianluca</i>	<i>P.01.3, P.02.4, OC.02.6, P.12.15</i>	<i>Fantini M.C.</i>	<i>OC.01.2</i>
<i>Esposito Giuseppe</i>	<i>OC.03.5</i>	<i>Faraci S.</i>	<i>OC.12.10</i>
<i>Esposito M.V.</i>	<i>P.09.7</i>	<i>Farinati F.</i>	<i>OC.15.3, OC.15.6, OC.13.7, P.09.9</i>
<i>Esposito P.</i>	<i>OC.02.4</i>	<i>Farioli A.</i>	<i>P.12.1, OC.01.6</i>
<i>Eusebi L.H.</i>	<i>OC.04.1, P.08.16</i>	<i>Fasoli R.</i>	<i>OC.02.5</i>
		<i>Fassan M.</i>	<i>OC.02.2, OC.15.3, P.08.4, OC.15.6</i>
		<i>Fassio G.</i>	<i>P.09.6</i>
		<i>Fayer F.</i>	<i>P.03.8</i>
		<i>Federici Di Abriola G.</i>	<i>OC.12.10</i>
		<i>Federico A.</i>	<i>OC.08.6, P.09.8, P.08.8</i>
		<i>Fehling H-J.</i>	<i>OC.01.2</i>
		<i>Felder M.</i>	<i>OC.13.5</i>
		<i>Felice C.</i>	<i>P.11.4</i>
		<i>Felicetta I.</i>	<i>P.08.7</i>
		<i>Feliciangeli G.</i>	<i>P.12.7</i>
		<i>Feliziani M.</i>	<i>P.10.5</i>
		<i>Ferrante E.</i>	<i>OC.08.6</i>
		<i>Ferrara Elisa</i>	<i>OC.11.6, OC.12.8, OC.16.11</i>
		<i>Ferrara Elisa Chiara</i>	<i>V.01.2, V.01.6, OC.12.7, P.12.9</i>
		<i>Ferrarese A.</i>	<i>OC.13.1, OC.13.8</i>
		<i>Ferrari M.</i>	<i>PC.01.5</i>
		<i>Ferraris L.</i>	<i>P.10.1, P.10.3, P.10.8, P.10.9, P.10.10</i>
<b>F</b>			
<i>Fabbri C.</i>	<i>OC.05.1, P.06.2, OC.05.3, OC.05.5, P.06.8, P.06.10, P.06.13</i>		
<i>Fabiocchi F.</i>	<i>OC.10.2, V.01.5</i>		
<i>Faccioli J.</i>	<i>OC.13.3</i>		
<i>Facciolo F.</i>	<i>P.06.15</i>		
<i>Facciorusso A.</i>	<i>OC.10.1, P.09.3, OC.05.4, P.09.14, P.06.19</i>		
<i>Faggiani R.</i>	<i>P.11.20</i>		
<i>Faiella E.</i>	<i>OC.16.6</i>		
<i>Falconi M.</i>	<i>P.04.1, PC.01.1, OC.07.2, P.08.5</i>		
<i>Faleschini G.</i>	<i>P.06.3</i>		
<i>Familiari P.</i>	<i>OC.04.4, OC.11.4, P.06.12</i>		
<i>Famoso G.</i>	<i>OC.13.8</i>		
<i>Fanetti I.</i>	<i>P.08.7</i>		
<i>Fani B.</i>	<i>OC.03.3, P.01.6</i>		



<i>Ferraro F.</i>	<i>OC.02.4</i>	<i>Fosso B.</i>	<i>P09.7</i>
<i>Ferrazzi E.</i>	<i>OC.13.8</i>	<i>Framba V.</i>	<i>OC.07.5</i>
<i>Ferrero S.</i>	<i>OC.10.4</i>	<i>Franceschi F.</i>	<i>P03.5, P05.8, P02.13</i>
<i>Ferretti F.</i>	<i>P03.17</i>	<i>Franceschi M.</i>	<i>P10.1, P02.1, P07.2, OC.09.2, P02.2, P10.3, P02.5, P01.5, P01.7, P02.7, P10.8, P02.8, P02.9, P10.9, P10.10, P02.10, P01.10, P01.14, P02.15, P02.17, P02.19</i>
<i>Ferrini G.</i>	<i>P02.14</i>	<i>Franchina M.</i>	<i>OC.04.2</i>
<i>Ferronato A.</i>	<i>P02.10, P01.10, P02.15, P02.19</i>	<i>Francica G.</i>	<i>P12.2, P09.2, P12.6</i>
<i>Filipponi F.</i>	<i>OC.11.5</i>	<i>Franco I.</i>	<i>P06.5</i>
<i>Filomia R.</i>	<i>P05.17</i>	<i>Franzè E.</i>	<i>P05.1, OC.01.2, OC.14.3, OC.01.4</i>
<i>Fini L.</i>	<i>P10.14</i>	<i>Franzoni L.</i>	<i>P01.8</i>
<i>Finkenstedt A.</i>	<i>OC.13.5</i>	<i>Fraquelli M.</i>	<i>OC.08.5</i>
<i>Finocchiaro F.</i>	<i>OC.14.7, P11.17</i>	<i>Frazzoni L.</i>	<i>OC.15.1, P12.1, P01.2, OC.15.2, OC.05.3, OC.15.4, P01.4, OC.15.5, P01.6, OC.01.6, P01.12</i>
<i>Fiocca R.</i>	<i>OC.10.4</i>	<i>Frazzoni M.</i>	<i>P01.2, OC.15.2, OC.15.4, P01.4, OC.15.5, P01.6, P01.12</i>
<i>Fiori E.</i>	<i>P07.4, P12.16</i>	<i>Frenguelli L.</i>	<i>OC.14.1</i>
<i>Fiori G.</i>	<i>P12.7, P12.14</i>	<i>Fresta M.</i>	<i>OC.14.4</i>
<i>Floreani A.</i>	<i>PC.01.3</i>	<i>Fries W.</i>	<i>OC.06.2, P02.14, P05.17</i>
<i>Flores N.M.</i>	<i>OC.03.4</i>		
<i>Fociani P.</i>	<i>OC.10.4</i>		
<i>Foddai M.L.</i>	<i>P12.18</i>		
<i>Fontana L.</i>	<i>P08.4</i>		
<i>Fontana P.</i>	<i>OC.16.4, OC.16.7, OC.16.10, P06.24</i>		
<i>Forcella D.</i>	<i>P06.15</i>		
<i>Fornasarig M.</i>	<i>P08.1, P08.2, P08.10</i>		
<i>Fornelli A.</i>	<i>OC.05.1, OC.05.3, OC.05.5, P06.13</i>		
<i>Forti E.</i>	<i>OC.16.4, OC.11.5, P10.5, PC.01.6, OC.16.7, P06.9, OC.16.10, P06.24</i>		
<i>Forti G.</i>	<i>P11.20</i>		
<i>Fortuna M.</i>	<i>P05.13</i>		



# 23<sup>o</sup> Congresso Nazionale delle Malattie Digestive

<i>Frigerio M.</i>	<i>P.10.5</i>	<i>Galli G.</i>	<i>P.12.15</i>
<i>Frulloni L.</i>	<i>OC.11.1, P.04.2, OC.07.3, P.04.4, OC.07.5, OC.07.6</i>	<i>Gallo E.</i>	<i>P.05.6</i>
<i>Fuccio L.</i>	<i>P.12.1, OC.05.3, OC.02.5, OC.15.5, OC.01.6, P.12.7, P.06.25</i>	<i>Gallo M.</i>	<i>P.09.6</i>
<i>Fugazza A.</i>	<i>OC.16.2, OC.05.2, V.01.2, OC.16.5, V.01.6, OC.11.6, OC.12.7, OC.12.8, P.12.9, OC.16.11, P.06.20</i>	<i>Gallusi G.</i>	<i>P.12.10</i>
<i>Furfaro F.</i>	<i>P.11.13</i>	<i>Galtieri A.</i>	<i>OC.11.6, OC.12.8, OC.16.11</i>
<i>Furio L.</i>	<i>P.10.1, P.10.3, P.10.8, P.10.9, P.10.10</i>	<i>Galtieri P.A.</i>	<i>V.01.2, V.01.6, OC.12.7, P.12.9</i>
<i>Furlan D.</i>	<i>OC.10.4</i>	<i>Galuppi A.</i>	<i>OC.01.6</i>
<i>Furnari M.</i>	<i>P.01.2, OC.15.2, OC.15.5, P.01.6, P.01.12, P.03.14</i>	<i>Gambaccini D.</i>	<i>OC.03.3</i>
<i>Fusetti N.</i>	<i>P.08.12</i>	<i>Gambato M.</i>	<i>OC.13.1, OC.13.8</i>
<b>G</b>		<i>Gandullia P.</i>	<i>P.03.14</i>
<i>Gabbani T.</i>	<i>P.12.17</i>	<i>Gargiulo L.</i>	<i>P.08.15, P.12.20</i>
<i>Gabbrielli A.</i>	<i>OC.11.1, P.04.2, OC.07.3, P.04.4, OC.07.5, OC.07.6</i>	<i>Gariglio M.</i>	<i>OC.14.7</i>
<i>Gabrielli M.</i>	<i>P.02.13</i>	<i>Garufi S.M.R.</i>	<i>P.06.16</i>
<i>Gagliardi A.</i>	<i>OC.10.3</i>	<i>Gasbarrini A.</i>	<i>OC.05.1, OC.14.2, P.09.4, P.03.5, OC.14.6, P.10.7, P.C.01.8, P.05.8, P.05.9, P.06.10, P.09.11, P.03.12, P.06.13, P.09.13, P.02.13</i>
<i>Gaio A.</i>	<i>OC.09.6</i>	<i>Gasbarrini G.</i>	<i>P.02.13</i>
<i>Galasso D.</i>	<i>OC.16.1</i>	<i>Gasparini P.</i>	<i>P.10.1, P.10.3, P.10.8, P.10.9, P.10.10</i>
<i>Galeazzi F.</i>	<i>OC.15.3</i>	<i>Gasparri L.R.</i>	<i>P.01.10, P.02.17</i>
		<i>Gatta L.</i>	<i>P.04.7</i>
		<i>Gaudio E.</i>	<i>P.10.2</i>
		<i>Geccherle A.</i>	<i>P.05.13, P.05.15, P.05.18</i>
		<i>Geccherle E.</i>	<i>P.05.13</i>
		<i>Genco C.</i>	<i>P.12.14</i>



<i>Genova S.</i>	<i>OC.06.2</i>	<i>Giorgio F.</i>	<i>PC.01.4, OC.04.6, P.03.11</i>
<i>Geraci G.</i>	<i>P.03.8</i>	<i>Giorgio V.</i>	<i>PC.01.8</i>
<i>Gerbino N.</i>	<i>P.03.3</i>	<i>Giovanelli S.</i>	<i>OC.05.1, P.06.13</i>
<i>Germanà B.</i>	<i>P.10.3, P.10.10, P.10.1, OC.07.3, OC.07.6, P.10.8, P.10.9</i>	<i>Giudici G.</i>	<i>OC.16.8</i>
<i>Germani G.</i>	<i>OC.13.1, OC.13.8</i>	<i>Giuffrida P.</i>	<i>OC.14.1, OC.10.4, P.11.16</i>
<i>Gervasi C.A.</i>	<i>P.07.6</i>	<i>Giuliante F.</i>	<i>OC.13.3</i>
<i>Gervasi S.</i>	<i>OC.14.4, OC.09.4</i>	<i>Giunta Marco</i>	<i>P.11.15</i>
<i>Ghersì S.</i>	<i>P.06.2</i>	<i>Giunta Mariangela</i>	<i>OC.12.2, OC.02.3</i>
<i>Ghinolfi D.</i>	<i>OC.11.5</i>	<i>Giunta S.</i>	<i>P.04.7</i>
<i>Ghosh S.</i>	<i>P.11.8</i>	<i>Gnocchi A.</i>	<i>P.08.9</i>
<i>Giacomin A.</i>	<i>OC.07.3, OC.07.6</i>	<i>Goffredo F.</i>	<i>P.07.6</i>
<i>Giammanco A.</i>	<i>P.03.1</i>	<i>Goni E.</i>	<i>OC.09.2, P.02.2</i>
<i>Giangaspero A.</i>	<i>PC.01.4, P.03.11</i>	<i>Goodman W.</i>	<i>OC.14.2</i>
<i>Giannini Edoardo</i>	<i>P.11.6, OC.13.7</i>	<i>Gotoda T.</i>	<i>OC.12.3, P.12.11</i>
<i>Giannini Edoardo G.</i>	<i>P.11.10</i>	<i>Granata A.</i>	<i>P.06.4</i>
<i>Giannone A.G.</i>	<i>OC.10.4</i>	<i>Grande G.</i>	<i>P.06.1, V.01.3, P.02.5, P.12.8, P.02.9, P.06.9, P.06.22</i>
<i>Giannotti S.</i>	<i>OC.15.1, OC.15.2</i>	<i>Grassi E.</i>	<i>P.10.6</i>
<i>Gianserra L.</i>	<i>P.09.4</i>	<i>Grassia R.</i>	<i>OC.16.9, OC.12.11, P.12.12, P.12.25</i>
<i>Giardini M.</i>	<i>OC.02.5, P.12.7</i>	<i>Grasso E.</i>	<i>OC.08.2</i>
<i>Gibiino G.</i>	<i>OC.05.1, P.06.2, P.06.10, P.06.13</i>	<i>Gravina A.G.</i>	<i>P.08.8</i>
<i>Gigli S.</i>	<i>OC.03.5</i>	<i>Grazi G.L.</i>	<i>OC.13.3</i>
<i>Gioia S.</i>	<i>OC.13.9</i>	<i>Graziani C.</i>	<i>OC.14.6, P.05.8, P.05.9, P.03.12, P.02.13</i>
<i>Gionchetti P.</i>	<i>P.11.19, P.06.23</i>	<i>Graziani M.G.</i>	<i>P.07.3, P.07.5, P.02.6</i>
<i>Gionti L.</i>	<i>P.09.8</i>	<i>Greco F.</i>	<i>OC.13.9</i>
<i>Giorda E.</i>	<i>OC.01.2</i>		
<i>Giordanino C.</i>	<i>P.09.6</i>		
<i>Giordano D.M.</i>	<i>OC.13.6</i>		
<i>Giorgetti G.</i>	<i>OC.10.2, V.01.5</i>		



# 23<sup>o</sup> Congresso Nazionale delle Malattie Digestive

<i>Grieco A.</i>	<i>P.10.7, PC.01.8, P.09.11, P.09.13</i>	<i>Häfner M.</i>	<i>OC.02.2, OC.12.5, OC.02.6</i>
<i>Grillo F.</i>	<i>OC.10.4</i>	<i>Hamlin P.J.</i>	<i>P.11.2</i>
<i>Grillo S.</i>	<i>P.07.2, OC.09.2, P.02.2, P.02.5, P.01.5, P.01.7, P.01.8, P.02.8, P.02.9, P.02.10, P.01.11, P.01.13, P.01.14, P.02.18</i>	<i>Hanauer S.</i>	<i>P.11.8</i>
<i>Gringeri E.</i>	<i>OC.13.1</i>	<i>Hassan C.</i>	<i>P.12.1, OC.02.5, OC.01.6, P.12.7</i>
<i>Grossi C.</i>	<i>OC.12.3, P.10.11, P.12.11</i>	<i>Haupt M.</i>	<i>P.03.14</i>
<i>Grossi L.</i>	<i>P.01.1, P.02.16, P.09.17</i>	<i>Haupt R.</i>	<i>P.03.14</i>
<i>Guardascione Maria Anna</i>	<i>P.09.5, P.09.12</i>	<i>Hedstrom A.</i>	<i>P.04.3</i>
<i>Guardascione Marianna</i>	<i>P.10.8, P.10.9, P.10.10, P.12.22</i>	<b>I</b>	
<i>Guarino M.P.</i>	<i>OC.10.5, P.05.7</i>	<i>Iabichino G.</i>	<i>P.06.2</i>
<i>Guerci M.</i>	<i>P.11.16</i>	<i>Iacobucci R.</i>	<i>P.03.8</i>
<i>Guglielmi F.W.</i>	<i>P.11.11</i>	<i>Iacono G.</i>	<i>P.03.8</i>
<i>Guidi L.</i>	<i>P.11.4, OC.06.6</i>	<i>Iacopini F.</i>	<i>OC.12.3, OC.12.5, OC.12.6, OC.02.6, P.10.11, P.12.11</i>
<i>Guido A.</i>	<i>OC.01.6</i>	<i>Iacucci M.</i>	<i>P.11.8</i>
<i>Gullotta R.</i>	<i>P.10.5</i>	<i>Ianiro G.</i>	<i>P.05.8</i>
<i>Gullotti G.</i>	<i>P.12.7</i>	<i>Iannone A.</i>	<i>P.09.1, PC.01.4, P.04.5, OC.04.6, P.03.10, P.09.10, P.03.11, P.05.12, P.05.14</i>
<i>Guslandi M.</i>	<i>OC.07.4</i>	<i>Ierardi E.</i>	<i>P.09.1, PC.01.4, P.04.5, OC.04.6, P.03.9, P.03.10, P.03.11, P.05.12, P.05.14</i>
<i>Gusmini S.</i>	<i>PC.01.1</i>	<i>Iezzi R.</i>	<i>P.09.13</i>
<i>Gustafsson J.A.</i>	<i>OC.03.6</i>	<i>Ignazzi A.</i>	<i>PC.01.2</i>
<b>H</b>		<i>Iiritano E.</i>	<i>OC.16.9, OC.12.11, P.12.12, P.12.25</i>
<i>Haefner M.</i>	<i>OC.13.5</i>		





<i>Imeneo M.</i>	<i>OC.14.4, OC.09.4</i>
<i>Imondi A.</i>	<i>OC.13.7</i>
<i>Imperatore N.</i>	<i>P.03.3, OC.08.4, P.03.7</i>
<i>Imperatrice B.</i>	<i>OC.02.6</i>
<i>Imperiali G.</i>	<i>P.10.1, P.10.3, P.12.3, P.10.8, P.10.9, P.10.10</i>
<i>Ingravallo F.</i>	<i>P.05.9</i>
<i>Insera G.</i>	<i>OC.06.2</i>
<i>Invernizzi P.</i>	<i>PC.01.3</i>
<i>Inzani F.</i>	<i>P.06.11</i>
<i>Iosca N.</i>	<i>P.02.12</i>
<i>Iovine B.</i>	<i>P.03.15</i>
<i>Iovino P.</i>	<i>OC.03.2, P.05.4</i>
<i>Iurilli V.</i>	<i>P.09.9</i>
<i>Izzo R.</i>	<i>OC.01.5, OC.10.6</i>

## J

<i>Jovine E.</i>	<i>OC.05.1, P.06.13</i>
------------------	-------------------------

## K

<i>Kaczka A.</i>	<i>P.04.3</i>
<i>Kamath P.S.</i>	<i>P.09.3</i>
<i>Klerys C.</i>	<i>OC.10.4</i>
<i>Kohn A.</i>	<i>OC.06.6</i>
<i>Kucharzik T.</i>	<i>P.11.8</i>
<i>Kunda R.</i>	<i>OC.16.1, OC.16.3</i>
<i>Kurihara H.</i>	<i>OC.16.5</i>

## L

<i>La Blasca F.</i>	<i>P.03.8</i>
<i>La Ferrera G.M.G.</i>	<i>P.06.16</i>
<i>Labardi M.</i>	<i>P.10.13</i>
<i>Labianca O.</i>	<i>P.08.15, P.12.19, P.12.20, P.06.21</i>
<i>Lagoussis P.</i>	<i>OC.12.9</i>
<i>Labner E.</i>	<i>OC.09.1, P.01.3, P.02.4, P.12.15</i>
<i>Laino G.</i>	<i>OC.15.4, P.01.6, P.11.9</i>
<i>Lamanda R.</i>	<i>P.10.1, P.10.3, P.10.8, P.10.9, P.10.10</i>
<i>Lamazza A.</i>	<i>P.07.4, P.12.16</i>
<i>Lamberti G.</i>	<i>P.05.4</i>
<i>Lamonaca L.</i>	<i>P.07.1, OC.10.3</i>
<i>Lampasona V.</i>	<i>OC.09.1</i>
<i>Landi L.</i>	<i>P.07.2</i>
<i>Landi R.</i>	<i>OC.04.4, P.11.4, OC.11.4, P.06.12</i>
<i>Landi S.</i>	<i>OC.09.2, P.02.2, P.02.5, P.01.5, P.01.7, P.01.8, P.02.8, P.02.9, P.02.10, P.01.11, P.01.13, P.01.14, P.02.18</i>
<i>Landini N.</i>	<i>OC.01.3</i>
<i>Landolfo S.</i>	<i>OC.14.7</i>
<i>Lapenta R.</i>	<i>P.08.14</i>
<i>Larcinese G.</i>	<i>P.02.14</i>

# 23<sup>o</sup> Congresso Nazionale delle Malattie Digestive

Larghi A.	OC.05.1, OC.16.1, OC.16.3, OC.05.5, P06.8, P06.10, P06.11, P06.13	Loiodice A.	P03.10
Larussa T.	OC.14.4, OC.09.4	Lolli E.	P11.8, P11.18
Latella G.	OC.10.4	Lollo G.	V01.2, P10.5, V01.6, OC.11.6, OC.12.7, OC.12.8, P12.9, OC.16.11, P06.18
Laterza F.	OC.14.8	Lombardi G.	OC.11.5
Lattanzi B.	OC.13.9	Londoni C.	P10.1, OC.12.2, P10.3, OC.02.3, P10.8, P10.9, P10.10
Laudisi F.	P05.1, OC.14.3, OC.14.5, OC.10.6	Loomba R.	P09.14
Lauri A.	P10.3, P10.8, P10.9, P10.10	Lopetuso L. R.	OC.14.2, OC.14.6, P05.8, P05.9
Lauri R.	P10.1	Lorenzetti R.	OC.08.1, P11.20
Lauriola M.	P12.10	Lorenzo A.	P02.3
Leandro G.	OC.07.4	Loriga A.	OC.04.5
Lecca G.P.	P11.1	Lorusso M.	P10.7
Lenoci N.	P12.3	Lorusso O.	P03.4
Lenti M.V.	P11.2, P08.13, P12.24	Losurdo G.	P09.1, PC.01.4, P04.5, OC.04.6, P03.9, P03.10, P03.11, P05.12, P10.12, P05.14
Leonello R.	P06.7	Lovero D.	P09.7
Licata A.	P03.16	Lovero R.	P09.1, P10.12
Liebert R.	OC.03.4	Lucci L.	P03.7
Ligresti D.	P06.4	Lucidi C.	P08.14, P06.15, P12.18
Liguori A.	PC.01.8, P09.11, P09.13	Luglio G.	OC.08.4
Limido E.	P12.23	Luigiano C.	P06.2
Linea C.	P11.15	Luinetti O.	OC.10.4, P08.13, P12.24
Linzenbold W.	PC.01.1		
Lionetti R.	P09.4		
Liverani E.	OC.02.5		
Livraghi L.	P07.8		
Lo Cascio M.	P06.25		
Loguercio C.	P09.8, P08.8		



<i>Lunardi S.</i>	<i>P.12.17</i>
<i>Lupinacci G.</i>	<i>OC.12.2, OC.02.3</i>
<i>Lustri A.M.</i>	<i>OC.13.3, P.10.4</i>
<i>Luzza F.</i>	<i>OC.14.4, OC.09.4, OC.13.10</i>

## M

<i>Maaser C.</i>	<i>P.11.8</i>
<i>Macaluso F.S.</i>	<i>OC.06.2, P.11.3, OC.06.4, OC.06.5, P.11.15</i>
<i>Macarri G.</i>	<i>OC.05.3, P.06.25</i>
<i>Macciomei M.C.</i>	<i>OC.10.4</i>
<i>Maccioni A.</i>	<i>OC.10.4</i>
<i>Macconell L.</i>	<i>PC.01.3</i>
<i>Maconi G.</i>	<i>P.10.5, P.11.8, P.11.12, P.11.13</i>
<i>Maddalo G.</i>	<i>OC.15.3, OC.15.6</i>
<i>Magarotto A.</i>	<i>OC.05.3, OC.08.5</i>
<i>Magazzù G.</i>	<i>OC.06.2</i>
<i>Maggi U.</i>	<i>OC.11.5</i>
<i>Magnano A.</i>	<i>OC.06.2</i>
<i>Magnoni P.</i>	<i>OC.05.6, P.06.17</i>
<i>Magri G.</i>	<i>OC.06.2</i>
<i>Magris R.</i>	<i>P.08.1, P.08.2, P.08.10</i>
<i>Maida Marcello</i>	<i>P.11.3, OC.06.5</i>
<i>Maida Marcello Fabio</i>	<i>P.06.16</i>
<i>Maiero S.</i>	<i>P.08.1, P.08.2, P.08.10</i>
<i>Mainenti P.P.</i>	<i>OC.08.4</i>

<i>Maisano S.</i>	<i>P.11.15</i>
<i>Malagù C.</i>	<i>OC.01.3</i>
<i>Malvik M.</i>	<i>P.04.3</i>
<i>Manca R.</i>	<i>OC.10.4</i>
<i>Mancini C.</i>	<i>P.08.9</i>
<i>Mandelli E.</i>	<i>OC.05.3, P.12.4, P.12.5</i>
<i>Mandelli G.</i>	<i>P.12.3</i>
<i>Mandolesi D.</i>	<i>P.12.1, OC.01.6</i>
<i>Maneix L.</i>	<i>OC.03.6</i>
<i>Manes G.</i>	<i>OC.05.3, P.12.4, P.12.5, P.10.5, P.11.12, P.11.13, P.12.7</i>
<i>Manetti C.</i>	<i>P.10.4</i>
<i>Manfredi Giulia Francesca</i>	<i>OC.03.1, P.03.13</i>
<i>Manfredi Guido</i>	<i>OC.12.2, OC.02.3, P.10.5</i>
<i>Manganaro M.</i>	<i>P.06.16</i>
<i>Mangiacasale D.</i>	<i>P.12.23</i>
<i>Mangiafico S.</i>	<i>P.10.1, P.06.1, P.10.3, P.10.8, P.10.9, P.06.9, P.10.10, P.06.22</i>
<i>Mangia villano B.</i>	<i>P.12.7</i>
<i>Mangiola F.</i>	<i>OC.14.6</i>
<i>Mannisi E.</i>	<i>P.08.3</i>
<i>Manno M.</i>	<i>P.10.1, P.06.1, V.01.3, P.10.3, P.10.8, P.10.9, P.10.10, P.06.22</i>
<i>Mannucci A.</i>	<i>OC.07.4</i>
<i>Mansueto P.</i>	<i>P.03.8</i>

# 23<sup>o</sup> Congresso Nazionale delle Malattie Digestive

<i>Manta R.</i>	<i>P.06.1, P.06.2, P.06.5, P.04.6, P.06.9, P.08.11, P.06.22, OC.11.2, P.06.6</i>	<i>Marraccini B.</i>	<i>P.06.25</i>
<i>Manzi E.</i>	<i>OC.13.3</i>	<i>Marren A.</i>	<i>OC.06.1</i>
<i>Marabotto E.</i>	<i>OC.15.1, OC.15.4</i>	<i>Marrone G.</i>	<i>PC.01.8, P.09.11, P.09.13</i>
<i>Marafini I.</i>	<i>OC.14.3, OC.14.5, OC.10.6</i>	<i>Marseglia G.L.</i>	<i>OC.03.1, P.03.13</i>
<i>Marasco R.</i>	<i>OC.14.4, OC.09.4</i>	<i>Marsico M.</i>	<i>P.12.17</i>
<i>Marchesa P.F.</i>	<i>P.11.15</i>	<i>Martayan A.</i>	<i>P.08.3</i>
<i>Marchi S.</i>	<i>OC.15.1, OC.15.2, OC.03.3, OC.15.4, P.01.4, OC.15.5, P.01.6, P.11.9, P.01.12</i>	<i>Martinez Moneo E.</i>	<i>P.04.3</i>
<i>Mariani A.</i>	<i>OC.05.6, P.06.17</i>	<i>Martini C.</i>	<i>P.08.18</i>
<i>Mariani M.B.</i>	<i>OC.08.1</i>	<i>Martino A.</i>	<i>OC.09.5, P.09.15, P.03.15</i>
<i>Marini B.</i>	<i>OC.13.2</i>	<i>Martino Margareth</i>	<i>OC.12.1, OC.07.1, OC.12.4</i>
<i>Mariniello A.</i>	<i>OC.16.6</i>	<i>Martino Michele</i>	<i>OC.10.4</i>
<i>Marino Marco</i>	<i>P.06.3</i>	<i>Martinotti M.</i>	<i>P.12.12</i>
<i>Marino Maria</i>	<i>OC.02.1</i>	<i>Martinucci I.</i>	<i>OC.15.1, OC.15.2, OC.15.4, P.01.4, OC.15.5, P.01.6, P.01.12</i>
<i>Marino Mariacatia</i>	<i>P.03.18</i>	<i>Marzio F.</i>	<i>OC.15.1</i>
<i>Marino R.</i>	<i>P.10.5</i>	<i>Marzio L.</i>	<i>P.01.1, P.02.16, P.09.17</i>
<i>Marmo C.</i>	<i>P.10.1, P.10.3, P.10.8, P.10.9, P.10.10</i>	<i>Marzioni M.</i>	<i>OC.13.2, OC.13.6</i>
<i>Marmo R.</i>	<i>P.10.1, P.10.3, P.10.8, P.10.9, P.10.10</i>	<i>Masci Enzo</i>	<i>P.12.3</i>
<i>Marocchi M.</i>	<i>OC.13.4, P.12.17</i>	<i>Masci Ezio</i>	<i>OC.05.3</i>
<i>Maroni L.</i>	<i>OC.13.6</i>	<i>Masciangelo G.</i>	<i>P.01.5, P.01.7, P.01.8, P.01.13</i>
<i>Marra A.</i>	<i>P.03.9</i>	<i>Maselli M.A.</i>	<i>PC.01.2</i>
<i>Marra L.</i>	<i>P.01.1</i>	<i>Maselli R.</i>	<i>OC.16.2, V.01.2, V.01.6, OC.11.6, OC.12.7, OC.12.8, P.12.9, OC.16.11, P.06.20</i>
		<i>Massella A.</i>	<i>P.05.15, P.05.18</i>



<i>Massidda M.</i>	<i>P.10.5</i>	<i>Meloni M.F.</i>	<i>P.12.2, P.12.6</i>
<i>Massinha P.</i>	<i>OC.04.4</i>	<i>Menasci F.</i>	<i>OC.08.3</i>
<i>Massironi S.</i>	<i>OC.09.3, P.08.5, P.08.7</i>	<i>Menchise A.</i>	<i>P.02.12</i>
<i>Mastrangelo S.</i>	<i>P.10.1</i>	<i>Mendolaro M.</i>	<i>P.03.1, OC.06.3, P.05.17</i>
<i>Mastromarino P.</i>	<i>OC.10.2</i>	<i>Meneghetti A.</i>	<i>OC.13.7, P.09.9</i>
<i>Mastromatteo A.</i>	<i>P.07.7</i>	<i>Menozzi F.</i>	<i>OC.12.2, OC.02.3</i>
<i>Masucci L.</i>	<i>P.05.8</i>	<i>Merella S.</i>	<i>PC.01.5</i>
<i>Matarese Vincenzo</i>	<i>OC.01.3</i>	<i>Merighi A.</i>	<i>P.10.1, P.10.3, OC.13.4, OC.11.5, P.10.8, P.10.9, P.10.10, P.10.13</i>
<i>Matarese Vincenzo Giancarlo</i>	<i>P.08.12</i>	<i>Merli M.</i>	<i>OC.13.9</i>
<i>Maurano A.</i>	<i>P.08.15, P.12.19, P.12.20, P.06.21</i>	<i>Mescoli C.</i>	<i>OC.10.4, P.06.18</i>
<i>Mauro A.</i>	<i>OC.04.2</i>	<i>Metrangolo S.</i>	<i>P.10.3, P.10.8, P.10.9, P.10.10</i>
<i>Mazza F.</i>	<i>OC.12.8</i>	<i>Meucci G.</i>	<i>P.10.5</i>
<i>Mazza G.</i>	<i>OC.14.1</i>	<i>Miao Y.</i>	<i>OC.03.6</i>
<i>Mazza M.</i>	<i>P.11.19</i>	<i>Miccheli A.</i>	<i>OC.10.2</i>
<i>Mazza S.</i>	<i>OC.08.5</i>	<i>Miceli E.</i>	<i>P.08.13</i>
<i>Mazzella A.</i>	<i>P.09.12</i>	<i>Miele L.</i>	<i>PC.01.8, P.09.11, P.09.13</i>
<i>Mazzella G.</i>	<i>PC.01.3</i>	<i>Migliora P.</i>	<i>OC.10.4</i>
<i>Mazzoleni G.</i>	<i>OC.04.3</i>	<i>Migneco A.</i>	<i>P.03.5</i>
<i>Mazzon C.</i>	<i>P.08.2</i>	<i>Milano A.</i>	<i>OC.14.8, P.10.13</i>
<i>Mazzuca Mari L.</i>	<i>P.07.4, P.12.16</i>	<i>Milic N.</i>	<i>OC.13.10</i>
<i>Mazzuoli S.</i>	<i>P.11.11</i>	<i>Milosevic N.</i>	<i>OC.13.10</i>
<i>Medic Stojanoska M.</i>	<i>OC.13.10</i>	<i>Minciotti M.</i>	<i>P.06.7</i>
<i>Mega A.</i>	<i>OC.13.5</i>	<i>Minicucci L.</i>	<i>P.03.14</i>
<i>Mei S.</i>	<i>OC.16.5</i>	<i>Miraglia C.</i>	<i>P.02.1, P.02.2, P.01.8, P.02.8, P.01.13, P.01.14</i>
<i>Meiattini G.</i>	<i>P.08.9</i>	<i>Miranda A.</i>	<i>OC.08.6</i>
<i>Melandro F.</i>	<i>P.10.2, OC.13.3, P.10.4</i>		
<i>Melina R.</i>	<i>P.11.11</i>		
<i>Melissari S.</i>	<i>OC.15.1, P.01.12</i>		

# 23<sup>o</sup> Congresso Nazionale delle Malattie Digestive

<i>Mirante V. G.</i>	<i>P.06.5, P.06.22, P.06.1</i>		<i>P.05.10</i>
<i>Mocci G.</i>	<i>P.11.7, P.11.20</i>	<i>Mosca D.</i>	<i>P.10.5</i>
<i>Mocciaro F.</i>	<i>P.05.2, P.05.3, V.01.4, P.06.8, OC.14.9, P.05.16, P.06.21</i>	<i>Mosca M.</i>	<i>OC.03.3</i>
<i>Mongelli A.</i>	<i>P.09.1</i>	<i>Moser L.</i>	<i>OC.07.5</i>
<i>Monno R.</i>	<i>PC.01.4</i>	<i>Mumolo G.</i>	<i>P.01.4</i>
<i>Montagnese F.</i>	<i>OC.12.3, OC.12.6, P.12.11</i>	<i>Mumolo M.G.</i>	<i>OC.03.3</i>
<i>Montalbano L. M.</i>	<i>P.10.1, P.10.3, P.10.8, P.10.9, P.10.10, P.11.15, P.05.6</i>	<i>Muraca R.M.</i>	<i>P.12.23</i>
<i>Montanaro L.</i>	<i>P.08.16</i>	<i>Murad H.</i>	<i>P.09.3</i>
<i>Monteleone G.</i>	<i>P.05.1, OC.01.2, OC.14.3, OC.10.4, OC.01.4, OC.01.5, OC.14.5, OC.10.6, P.11.8</i>	<i>Muscatiello N.</i>	<i>OC.10.1, P.09.3, OC.05.4, P.09.14, P.06.19</i>
<i>Monteleone I.</i>	<i>P.05.1, OC.14.3, OC.14.5, OC.10.6</i>	<i>Musso A.</i>	<i>OC.02.5, P.12.7</i>
<i>Montenegro L.</i>	<i>P.03.11</i>	<i>Mutignani M.</i>	<i>P.06.2, OC.11.2, OC.11.3, OC.16.4, OC.11.5, P.06.6, PC.01.6, P.04.6, OC.16.7, P.06.9, OC.16.10, P.06.24</i>
<i>Montino F.</i>	<i>OC.16.8</i>		
<i>Montorsi M.</i>	<i>V.01.2</i>		
<i>Morace F.</i>	<i>P.12.13</i>		
<i>Morbin T.</i>	<i>OC.02.2, P.08.4</i>		
<i>Mores N.</i>	<i>P.09.11</i>		
<i>Morganti A.G.</i>	<i>OC.01.6</i>		
<i>Morganti D.</i>	<i>P.12.4, P.12.5</i>		
<i>Morini A.</i>	<i>P.01.10</i>		
<i>Morini S.</i>	<i>OC.10.5</i>		
<i>Morreale G. C.</i>	<i>P.03.1, P.03.16,</i>		

## N

<i>Nadal E.</i>	<i>OC.11.5</i>
<i>Napoletano C.</i>	<i>OC.13.3</i>
<i>Napoli G.</i>	<i>P.08.15</i>
<i>Napoli M.</i>	<i>P.08.15, P.06.21</i>
<i>Napolitano G.</i>	<i>P.10.1, P.10.3, P.10.8, P.10.9, P.10.10</i>
<i>Napolitano S.</i>	<i>P.08.8</i>
<i>Nardelli S.</i>	<i>OC.13.9</i>
<i>Nardi M.T.</i>	<i>P.08.4</i>
<i>Nardone G.</i>	<i>OC.09.5, P.09.7, P.09.15, P.03.15, P.09.16</i>



<i>Nardone O.M.</i>	<i>OC.08.4, P03.7</i>	<i>Orlandi A.</i>	<i>OC.10.4</i>
<i>Nasi G.</i>	<i>P.07.7</i>	<i>Orlando A.</i>	<i>OC.06.2, P05.2, P05.3, P11.3, OC.06.4, OC.06.5, P05.6, P11.7, OC.14.9, P11.15</i>
<i>Natali V.</i>	<i>OC.15.2</i>	<i>Orlando C.</i>	<i>OC.15.3, OC.15.6</i>
<i>Neri B.</i>	<i>OC.08.2, P11.18</i>	<i>Orlando E.</i>	<i>P11.3, OC.06.4, OC.06.5</i>
<i>Neri M.</i>	<i>OC.04.1, OC.14.8</i>	<i>Orlando F.</i>	<i>OC.13.6</i>
<i>Nesi G.</i>	<i>OC.10.4</i>	<i>Orlando R.</i>	<i>OC.06.2, P11.3, OC.06.4, OC.06.5</i>
<i>Neumann H.</i>	<i>OC.12.9</i>	<i>Orlando S.</i>	<i>OC.08.5</i>
<i>Neve V.</i>	<i>P.10.12</i>	<i>Orlando V.M.</i>	<i>OC.02.4</i>
<i>Nevi L.</i>	<i>P.10.2, OC.13.3, P.10.4</i>	<i>Orsello M.</i>	<i>OC.16.8</i>
<i>Nicolucci C.</i>	<i>P.09.8</i>	<i>Orsini L.</i>	<i>P.10.1, P.10.3, P.10.8, P.10.9, P.10.10</i>
<i>Nitti D.</i>	<i>P.08.4</i>	<i>Ortensi A.</i>	<i>OC.01.2</i>
<i>Novak K.</i>	<i>P.11.8</i>	<i>Ortenzi A.</i>	<i>OC.01.4, OC.01.5, OC.14.5</i>
<i>Nucci A.</i>	<i>P.10.1, P.10.3, P.10.8, P.10.9, P.10.10</i>	<i>Ottaviano T.</i>	<i>OC.02.5</i>
<i>Nucci D.</i>	<i>OC.02.2, P.08.4</i>	<i>Owens--Grillo J.</i>	<i>PC.01.3</i>
<i>Nucera A.</i>	<i>OC.04.5</i>		
<b>O</b>			
<i>Occhipinti P.</i>	<i>OC.05.3, OC.16.8</i>		
<i>O'Connor A.</i>	<i>P.11.2</i>		
<i>Ojetti V.</i>	<i>P.03.5, P.02.13</i>		
<i>Oliva A.</i>	<i>OC.10.3</i>		
<i>Oliverio M.</i>	<i>OC.14.4</i>		
<i>Olivetti G.</i>	<i>OC.13.4</i>		
<i>Omazzi B.</i>	<i>P.12.4, P.12.5</i>		
<i>Omodei P.</i>	<i>OC.05.2</i>		
<i>On Behalf Of Pancreatic Cyst (pancy) Study Group</i>	<i>OC.07.2</i>		
<i>Onali S.</i>	<i>P.11.18</i>		
<b>P</b>			
<i>Paccagnella D.</i>	<i>P.09.9</i>		
<i>Pacilli L.</i>	<i>OC.12.6</i>		
<i>Paddeu A.</i>	<i>P.12.23</i>		
<i>Pafundi V.</i>	<i>P.02.12</i>		
<i>Pagani E.</i>	<i>OC.03.1, P.03.13</i>		
<i>Pagano N.</i>	<i>P.06.23</i>		
<i>Paggi S.</i>	<i>P.12.3, OC.02.5</i>		

# 23<sup>o</sup> Congresso Nazionale delle Malattie Digestive

<i>Pagliari D.</i>	<i>P.06.11</i>	<i>Papa A.</i>	<i>P.11.4</i>
<i>Pagliarici L.</i>	<i>OC.02.1</i>	<i>Papi C.</i>	<i>P.05.2, P.05.3, OC.10.4, OC.14.9</i>
<i>Pagnini C.</i>	<i>OC.08.1, OC.08.3, P.11.5</i>	<i>Parente F.</i>	<i>P.10.1, P.10.3, P.10.8, P.10.9, P.10.10</i>
<i>Paiano P.</i>	<i>P.11.20</i>	<i>Parisi S.</i>	<i>P.01.2</i>
<i>Pallone F.</i>	<i>P.11.8</i>	<i>Parravicini M.</i>	<i>P.10.1, P.02.3, P.10.3, P.10.8, P.07.8, P.10.9, P.10.10</i>
<i>Pallotta Lorella</i>	<i>P.07.3, P.07.5, P.02.6</i>	<i>Partelli S.</i>	<i>P.08.5</i>
<i>Pallotta Lucia</i>	<i>PC.01.2</i>	<i>Parzanese I.</i>	<i>OC.11.5</i>
<i>Palma R.</i>	<i>P.07.4, P.12.10, P.12.16, P.12.21</i>	<i>Pasquale L.</i>	<i>OC.04.1</i>
<i>Palmieri G.</i>	<i>OC.08.2</i>	<i>Pasquazzi C.</i>	<i>P.09.4</i>
<i>Palmonari C.</i>	<i>OC.01.3</i>	<i>Passaretti S.</i>	<i>OC.04.3</i>
<i>Palombieri A.</i>	<i>P.02.14</i>	<i>Passeri M.</i>	<i>P.05.5</i>
<i>Panaccione R.</i>	<i>P.11.8</i>	<i>Pastorelli L.</i>	<i>OC.12.9</i>
<i>Pandolfi M.</i>	<i>OC.07.1, OC.12.4, OC.16.6, OC.12.1</i>	<i>Pastorino R.</i>	<i>PC.01.8</i>
<i>Panes J.</i>	<i>OC.06.1</i>	<i>Paterlini A.</i>	<i>P.10.1, P.10.3, P.10.9, P.10.10</i>
<i>Panetta C.</i>	<i>P.07.4, P.12.10, P.12.16, P.12.21</i>	<i>Patricelli M.G.</i>	<i>PC.01.5</i>
<i>Pani G.</i>	<i>P.05.9</i>	<i>Paulli M.</i>	<i>OC.10.4</i>
<i>Panic N.</i>	<i>P.06.3</i>	<i>Pazzi P.</i>	<i>OC.01.3, P.08.12</i>
<i>Panici Tonucci T.</i>	<i>OC.06.6</i>	<i>Pecere S.</i>	<i>OC.14.6</i>
<i>Panozzo M.P.</i>	<i>P.02.7, P.02.15, P.02.17, P.02.19</i>	<i>Pecoraro G.M.</i>	<i>V.01.4, P.05.16, P.06.21</i>
<i>Panozzo P.</i>	<i>OC.09.2, P.01.7, P.02.8</i>	<i>Pedicini V.</i>	<i>OC.16.5</i>
<i>Pantanella F.</i>	<i>OC.10.3</i>	<i>Pedrazzoli A.</i>	<i>OC.13.5</i>
<i>Paolino D.</i>	<i>OC.14.4</i>	<i>Pelizzaro F.</i>	<i>OC.13.7, P.09.9</i>
<i>Paoluzi P.</i>	<i>P.11.1</i>	<i>Pellegatta G.</i>	<i>P.11.6, P.11.10</i>
<i>Paone G.</i>	<i>OC.11.5</i>	<i>Pellegrini M.</i>	<i>P.09.6</i>
<i>Paone R.</i>	<i>P.10.7</i>	<i>Pellicano R.</i>	<i>OC.14.7, P.11.17</i>





<i>Penagini R.</i>	<i>OC.15.1, OC.15.2, OC.04.2, OC.11.5</i>	<i>Piccin A.</i>	<i>OC.13.5</i>
<i>Penna A.</i>	<i>P.11.20</i>	<i>Piococchi M.</i>	<i>P.09.9</i>
<i>Peralta S.</i>	<i>OC.06.3</i>	<i>Picone C.</i>	<i>P.03.2</i>
<i>Perfetti L.</i>	<i>P.11.5</i>	<i>Pieconti F.</i>	<i>P.06.15</i>
<i>Perfetti V.</i>	<i>OC.10.4</i>	<i>Pierantoni C.</i>	<i>OC.01.6</i>
<i>Perini C.</i>	<i>P.04.4</i>	<i>Pierrgallini S.</i>	<i>P.06.25</i>
<i>Perri F.</i>	<i>P.05.11</i>	<i>Pigò F.</i>	<i>P.06.1, P.06.5, P.12.7, P.12.8, P.06.22</i>
<i>Perri V.</i>	<i>OC.11.4, P.06.12</i>	<i>Pilotto A.</i>	<i>OC.09.2</i>
<i>Pesatori E.V.</i>	<i>OC.03.1, P.03.13</i>	<i>Pilotto V.</i>	<i>OC.15.3, OC.15.6</i>
<i>Pesce M.</i>	<i>OC.03.5</i>	<i>Pilozzi E.</i>	<i>P.01.3, P.02.4, P.12.15</i>
<i>Peserico G.</i>	<i>OC.13.7, P.09.9</i>	<i>Pinese E.</i>	<i>P.06.3</i>
<i>Pesole G.</i>	<i>P.09.7</i>	<i>Pinto C.</i>	<i>OC.13.6</i>
<i>Petito V.</i>	<i>OC.14.6, P.05.8, P.05.9, P.03.12</i>	<i>Pinzani M.</i>	<i>OC.14.1</i>
<i>Petrocco M.</i>	<i>OC.02.1</i>	<i>Pipitone G.</i>	<i>PC.01.5</i>
<i>Petrone M.C.</i>	<i>PC.01.1, P.08.5, OC.05.6, P.06.17</i>	<i>Pisani A.</i>	<i>P.04.5, OC.11.5, OC.04.6, P.03.9, P.05.14</i>
<i>Petruzzello C.</i>	<i>P.03.5, P.02.13</i>	<i>Pisani G.</i>	<i>OC.09.6</i>
<i>Petta S.</i>	<i>PC.01.8, P.05.17</i>	<i>Piscitelli D.</i>	<i>P.03.9, P.03.10, P.03.11</i>
<i>Pezzilli R.</i>	<i>OC.07.2</i>	<i>Pizarro T.T.</i>	<i>OC.14.2</i>
<i>Pezzoli A.</i>	<i>OC.01.3, P.08.12</i>	<i>Pizzi M.</i>	<i>OC.15.6</i>
<i>Pezzolla F.</i>	<i>PC.01.2</i>	<i>Pizzicannella M.</i>	<i>OC.12.1, OC.07.1, OC.12.4, OC.16.6</i>
<i>Piana S.</i>	<i>P.10.6</i>	<i>Pizzoferrato M.</i>	<i>OC.14.6, P.05.9</i>
<i>Pianadei S.</i>	<i>P.06.7</i>	<i>Placida R.</i>	<i>OC.14.4, OC.09.4</i>
<i>Piazza O.</i>	<i>P.05.4</i>	<i>Plebani M.</i>	<i>OC.09.6</i>
<i>Pica R.</i>	<i>P.11.1</i>	<i>Poliani L.</i>	<i>OC.05.2, V.01.2, V.01.6, OC.12.7, OC.12.8, P.12.9, OC.16.11</i>
<i>Picarelli A.</i>	<i>P.03.18</i>		
<i>Picascia D.</i>	<i>P.09.5</i>		
<i>Picchetto A.</i>	<i>P.07.4</i>		
<i>Picchio M.</i>	<i>OC.10.2, OC.09.6, P.07.7, P.02.10, P.11.20</i>		



# 23<sup>o</sup> Congresso Nazionale delle Malattie Digestive

<i>Pompili M.</i>	<i>P.12.2, P.09.4, P.12.6, P.10.7, P.09.13</i>
<i>Ponchon T.</i>	<i>P.12.1</i>
<i>Pontone P.</i>	<i>P.12.10, P.12.21</i>
<i>Pontone S.</i>	<i>P.12.10, P.12.16, P.12.21</i>
<i>Ponziani F.R.</i>	<i>P.09.4, P.10.7</i>
<i>Porowska B.</i>	<i>PC.01.7, P.03.18</i>
<i>Poscia A.</i>	<i>P.05.8</i>
<i>Postiglione I.</i>	<i>P.09.7</i>
<i>Pozzan C.</i>	<i>P.09.9</i>
<i>Pozzer N.</i>	<i>P.04.4</i>
<i>Pozzi L.</i>	<i>P.05.5, P.08.13, P.12.24</i>
<i>Pozzi P.</i>	<i>P.12.23</i>
<i>Pranzo G.</i>	<i>P.11.11, P.11.20</i>
<i>Praticò C.</i>	<i>P.11.19</i>
<i>Praticò G.</i>	<i>OC.10.2</i>
<i>Preatoni P.</i>	<i>OC.05.2</i>
<i>Precone V.</i>	<i>P.09.7</i>
<i>Principi M.</i>	<i>P.09.1, PC.01.4, P.04.5, OC.04.6, P.03.9, P.03.10, P.09.10, P.03.11, P.05.12, P.05.14</i>
<i>Privitera A.</i>	<i>OC.06.2</i>
<i>Procopio A.</i>	<i>OC.14.4</i>
<i>Prokop L.J.</i>	<i>P.09.3</i>
<i>Pugliese Daniela</i>	<i>P.11.4, OC.06.6</i>
<i>Pugliese Delia</i>	<i>OC.04.2</i>
<i>Pugliese F.</i>	<i>PC.01.6, OC.16.4, OC.16.7, OC.16.10, P.06.24</i>

<i>Pumpo R.</i>	<i>P.10.1, P.10.3, P.10.8, P.10.9, P.10.10</i>
<i>Purita L.</i>	<i>P.10.1, P.10.3, P.10.8, P.10.9, P.10.10</i>
<i>Putignani L.</i>	<i>OC.14.6, P.05.7</i>

## Q

<i>Quaia M.</i>	<i>P.08.1</i>
<i>Quaranta G.</i>	<i>P.05.8</i>
<i>Quondamcarlo C.</i>	<i>P.12.18</i>

## R

<i>Rabitti S.</i>	<i>OC.04.1</i>
<i>Racca F.</i>	<i>P.05.5</i>
<i>Racco S.</i>	<i>P.09.11</i>
<i>Radaelli F.</i>	<i>P.12.3, OC.02.5, P.12.7</i>
<i>Rafferty H.</i>	<i>P.11.2</i>
<i>Ranaldo N.</i>	<i>P.05.14</i>
<i>Ranieri V.</i>	<i>P.12.12</i>
<i>Rapaccini G. L.</i>	<i>OC.06.6, PC.01.8, P.09.13, P.11.4</i>
<i>Ravizza D.</i>	<i>P.12.14</i>
<i>Rea F.</i>	<i>OC.12.10</i>
<i>Rea M.</i>	<i>OC.08.4</i>
<i>Rea R.</i>	<i>OC.12.1, OC.07.1, OC.12.4, OC.16.6</i>
<i>Realdon S.</i>	<i>OC.02.2, P.08.4</i>
<i>Reati R.</i>	<i>P.12.4, P.12.5</i>



<i>Redaelli A.</i>	<i>P.10.5</i>	<i>Ricciardelli C.</i>	<i>P.11.20</i>
<i>Redaelli D.</i>	<i>P.12.4, P.12.5</i>	<i>Ricciardiello L.</i>	<i>P.08.16</i>
<i>Reggiani Bonetti L.</i>	<i>OC.10.4, P.06.5</i>	<i>Riccioni M.E.</i>	<i>P.10.1, P.10.3, P.10.8, P.10.9, P.10.10</i>
<i>Reggiani P.</i>	<i>OC.11.5</i>	<i>Ricco G.</i>	<i>OC.15.4, P.01.6</i>
<i>Reggiani S.</i>	<i>OC.14.7, P.11.17</i>	<i>Riccò M.</i>	<i>P.02.9, P.02.18</i>
<i>Reid L.</i>	<i>P.10.2</i>	<i>Rigato P.</i>	<i>OC.12.3</i>
<i>Rendina F.</i>	<i>P.08.14</i>	<i>Riggio O.</i>	<i>OC.13.9</i>
<i>Rendina M.</i>	<i>P.10.12</i>	<i>Rimbasi M.</i>	<i>OC.16.3, P.06.10</i>
<i>Reni M.</i>	<i>PC.01.1, PC.01.5</i>	<i>Rindi G.</i>	<i>P.06.11</i>
<i>Renna S.</i>	<i>OC.06.2, P.11.3, OC.06.4, OC.06.5, P.05.6, P.11.15</i>	<i>Ripellino C.</i>	<i>OC.13.2</i>
<i>Repetto O.</i>	<i>P.08.10</i>	<i>Rispo A.</i>	<i>P.05.2, P.03.3, P.05.3, OC.08.4, P.03.7, OC.14.9</i>
<i>Repici A.</i>	<i>P.10.1, P.12.1, OC.16.1, OC.16.2, OC.05.2, V.01.2, P.10.3, OC.16.5, OC.02.5, V.01.6, OC.01.6, OC.11.6, P.12.7, OC.12.7, P.10.8, OC.12.8, P.06.8, P.10.9, P.12.9, P.06.10, P.10.10, OC.16.11, P.06.20</i>	<i>Rizzello F.</i>	<i>P.05.2, P.05.3, OC.14.9, P.11.19, P.06.23</i>
<i>Ribaldone D.</i>	<i>OC.14.7, P.11.17</i>	<i>Rizzetto M.</i>	<i>P.09.6</i>
<i>Ribichini E.</i>	<i>P.07.3, P.07.5, P.02.6</i>	<i>Rizzi F.</i>	<i>P.05.12</i>
<i>Ribolsi M.</i>	<i>P.01.9</i>	<i>Rizzi M.</i>	<i>P.02.12</i>
<i>Riboni R.</i>	<i>OC.10.4</i>	<i>Rizzo A.</i>	<i>OC.01.2, OC.01.4</i>
<i>Riccardi L.</i>	<i>P.10.13</i>	<i>Rizzo Aroldo</i>	<i>OC.10.4, P.05.6</i>
<i>Ricchiuti A.</i>	<i>OC.03.3, P.01.4, P.11.9</i>	<i>Rizzuto G.</i>	<i>OC.06.2, P.11.3, OC.06.4, OC.06.5</i>
<i>Ricci Claudio</i>	<i>P.06.23</i>	<i>Roberti F.M.</i>	<i>P.02.9, P.02.18</i>
<i>Ricci L.</i>	<i>OC.01.3</i>	<i>Robinson S.</i>	<i>P.04.3</i>
		<i>Rocco A.</i>	<i>OC.09.5, P.09.7, P.09.15, P.03.15, P.09.16</i>
		<i>Romanisio G.</i>	<i>P.03.14</i>
		<i>Romano A.</i>	<i>OC.13.1</i>
		<i>Romano C.</i>	<i>OC.06.2</i>

# 23<sup>o</sup> Congresso Nazionale delle Malattie Digestive

Romano Marco	OC.02.4, OC.08.6, P08.8	Russo Anna Maria	P10.9
Rombouts K.	OC.14.1	Russo Annamaria	P10.1, P10.3, P10.8, P10.10
Romeo E.F.	OC.12.10	Russo F.P.	OC.13.1, V.01.1, OC.13.8
Romeo S.	OC.08.2, P11.18	Russo G.	P05.16
Romito R.	OC.09.5	Russo I.	P05.4
Roncoroni L.	P03.6, P03.17	Russo S.	OC.15.1, P01.4
Rondonotti E.	P12.3	Rychlicki C.	OC.13.6
Ronzoni M.	PC.01.5		
Rosa R.	OC.11.5	<b>S</b>	
Rosati R.	PC.01.5	Sacchi G.	P10.5
Rossetti P.	P06.25	Sacco M.	P09.6
Rossi A.	OC.03.3	Saccomandi P.	OC.16.6
Rossi F.	P11.15	Saccomanno S.	OC.13.6
Rossi Gemma	OC.05.6, P06.17	Saettone S.	OC.16.8
Rossi Giorgio	OC.11.5	Safarikia S.	P10.2
Rossi P.	OC.01.5	Saia M.	OC.07.3, OC.07.6
Rota Bacchetta L.	P10.6	Saibeni S.	P05.2, P05.3, P12.4, P12.5, OC.14.9, P11.12, P11.13
Rotondano G.	P10.3, P10.8, P10.9, P10.10	Saito Y.	OC.12.3, OC.12.6, P12.11
Rovedatti L.	P08.13, P12.24	Saladino V.	P10.5
Ruffa A.	OC.08.2, P11.18	Salerno R.	P10.5
Rugge M.	P02.1, OC.09.2, P02.2, OC.02.2, OC.15.3, OC.10.4, P08.4, P02.5, P01.5, OC.15.6, P02.8, P08.9, P02.9, P06.18, P02.18	Salice M.	P11.19
Ruggeri M.	OC.12.5	Salvatore C.	P11.16
Ruggiero L.	OC.12.2	Salvatore F.	P09.7
Rulli A.	OC.09.6	Salvatore U.	P03.15
Russo Raucci A.	PC.01.5	Sampietro G.M.	OC.10.4
		Sanchez Mete L.	P08.3



<i>Sanchez--Yague A.</i>	<i>OC.16.3</i>	<i>P05.8, P05.9, P03.12</i>
<i>Sandborn W.J.</i>	<i>OC.06.1</i>	
<i>Sandri G.</i>	<i>OC.10.4</i>	<i>Scalese G.</i>
<i>Sanduzzi Zamparelli M.</i>	<i>P09.7, P09.16</i>	<i>OC.09.1, P02.4, P.12.15</i>
<i>Sanfratello A.</i>	<i>P05.10, P03.16</i>	<i>Scalisi G.</i>
<i>Sanguinetti M.</i>	<i>P05.8</i>	<i>P05.11</i>
<i>Sanna A.</i>	<i>OC.08.3, P11.5</i>	<i>Scannone D.</i>
<i>Santacatterina M.</i>	<i>P02.19</i>	<i>P05.8</i>
<i>Santeusano G.</i>	<i>OC.10.4</i>	<i>Scarpignato C.</i>
<i>Santi S.</i>	<i>P01.4</i>	<i>P02.1, P07.2, OC.09.2, P02.2, P01.5, P01.7, P04.7, P02.7, P02.8, P02.9, P01.11, P01.14, P02.18</i>
<i>Santini D.</i>	<i>OC.10.4</i>	
<i>Santonicola A.</i>	<i>OC.03.2</i>	<i>Scarpulla G.</i>
<i>Sapienza C.</i>	<i>P11.3, OC.06.4, OC.06.5, P11.15</i>	<i>OC.06.2, P06.16</i>
<i>Sapone N.</i>	<i>P11.17</i>	<i>Schena E.</i>
<i>Saracco G.M.</i>	<i>P09.6</i>	<i>OC.16.6</i>
<i>Sarnelli G.</i>	<i>OC.03.5</i>	<i>Schiavoni E.</i>
<i>Savarino E.</i>	<i>OC.15.1, P02.1, P01.2, OC.15.2, OC.15.3, OC.15.4, P01.4, OC.15.5, P01.6, P11.6, P11.10, P01.11, P01.12, P01.13, P01.14</i>	<i>OC.14.6, P05.9</i>
<i>Savarino V.</i>	<i>OC.15.1, P01.2, OC.15.2, OC.15.4, P01.4, OC.15.5, P01.6, P11.6, P11.10, P01.12, P03.14, P01.14</i>	<i>Schiepatti A.</i>
		<i>P03.2</i>
		<i>Schippa S.</i>
		<i>OC.10.3</i>
		<i>Scholdei M.</i>
		<i>P04.3</i>
		<i>Sciampa G.</i>
		<i>P02.14</i>
		<i>Scida S.</i>
		<i>P02.1, P02.2, P01.8, P02.8, P01.13, P01.14</i>
		<i>Scimeca D.</i>
		<i>P05.11</i>
		<i>Scirocco A.</i>
		<i>PC.01.2</i>
		<i>Scondotto S.</i>
		<i>P11.7</i>
		<i>Scozzarro A.</i>
		<i>P10.11</i>
		<i>Scricciolo A.</i>
		<i>P03.17</i>
		<i>Scrivo B.</i>
		<i>OC.06.3</i>
		<i>Sedda S.</i>
		<i>OC.01.5</i>
		<i>Segato S.</i>
		<i>P10.1, P02.3, P10.3, P10.6, P10.8, P07.8, P10.9, P10.10</i>
<i>Saviano S.</i>	<i>P09.7</i>	
<i>Sbrozzi--Vanni A.</i>	<i>P06.7</i>	
<i>Scaldaferrri F.</i>	<i>OC.14.2, OC.14.6,</i>	

# 23<sup>o</sup> Congresso Nazionale delle Malattie Digestive

<i>Seguella L.</i>	<i>OC.03.5</i>	<i>Silano M.</i>	<i>OC.10.4</i>
<i>Selinger C.P.</i>	<i>P.11.2</i>	<i>Silvestri S.</i>	<i>OC.16.6</i>
<i>Sella D.</i>	<i>P.02.15, P.02.19</i>	<i>Simon P.</i>	<i>P.04.3</i>
<i>Sellitri R.</i>	<i>OC.15.4</i>	<i>Simone L.</i>	<i>P.08.12</i>
<i>Semeraro R.</i>	<i>V.01.2, V.01.6, OC.11.6, OC.12.7, OC.12.8, P.12.9, OC.16.11</i>	<i>Simonetti N.</i>	<i>P.01.12</i>
<i>Senzolo M.</i>	<i>OC.13.1, OC.13.8</i>	<i>Sinagra E.</i>	<i>P.11.15</i>
<i>Sepe A.</i>	<i>P.01.1, P.02.16</i>	<i>Singh S.</i>	<i>P.09.3, P.09.14</i>
<i>Serio M.</i>	<i>OC.14.8</i>	<i>Siringo S.</i>	<i>OC.06.2</i>
<i>Serviddio G.</i>	<i>OC.10.1, OC.05.4, P.06.19</i>	<i>Smedile A.</i>	<i>P.09.6, OC.14.7</i>
<i>Sessa F.</i>	<i>OC.10.4</i>	<i>Smoot Malecha E.</i>	<i>PC.01.3</i>
<i>Severi C.</i>	<i>PC.01.2, P.01.3, PC.01.7</i>	<i>Solcia E.</i>	<i>OC.10.4</i>
<i>Sferrazza S.</i>	<i>P.05.6</i>	<i>Solimando R.</i>	<i>P.08.12</i>
<i>Sgamato C.</i>	<i>P.09.15, P.03.15, P.09.16</i>	<i>Solina G.</i>	<i>OC.10.4, P.11.15</i>
<i>Sgambato A.</i>	<i>P.05.8, P.05.9</i>	<i>Soncini M.</i>	<i>P.10.1, P.10.3, P.10.5, P.10.8, P.10.9, P.10.10</i>
<i>Sgambato D.</i>	<i>OC.08.6, P.08.8, P.11.19</i>	<i>Soresi M.</i>	<i>P.03.8</i>
<i>Sganga G.</i>	<i>P.10.7</i>	<i>Soriani P.</i>	<i>OC.12.9</i>
<i>Shahini E.</i>	<i>P.03.9, P.09.10, P.05.12</i>	<i>Sorrentino C.</i>	<i>PC.01.4</i>
<i>Shalaby S.</i>	<i>OC.13.1</i>	<i>Spada C.</i>	<i>P.06.11</i>
<i>Sica G.</i>	<i>OC.01.4</i>	<i>Speroni S.</i>	<i>OC.09.2, P.01.8, P.01.11</i>
<i>Sica M.</i>	<i>OC.11.2, P.06.6, P.04.6, P.06.9, P.08.11</i>	<i>Spinelli A.</i>	<i>V.01.2</i>
<i>Siciliano M.</i>	<i>P.09.4, P.10.7, P.09.13</i>	<i>Spinzi G.</i>	<i>P.10.1, P.10.3, P.12.3, P.10.8, P.10.9, P.10.10, P.10.13</i>
<i>Sigillito A.R.</i>	<i>P.02.12</i>	<i>Spuri G.</i>	<i>P.11.19</i>
<i>Signoretti M.</i>	<i>OC.01.1</i>	<i>Squadrito G.</i>	<i>P.05.17</i>
		<i>Stasi E.</i>	<i>OC.05.4</i>
		<i>Steffan A.</i>	<i>P.08.2</i>
		<i>Stigliano S.</i>	<i>P.04.3, OC.02.6</i>
		<i>Stigliano V.</i>	<i>P.08.3</i>



<i>Stolfi C.</i>	<i>OC.01.5, OC.14.5</i>	<i>Tessari R.</i>	<i>P.05.15, P.05.18</i>
<i>Strada E.</i>	<i>P.08.13, P.12.24</i>	<i>Tessitore A.</i>	<i>OC.02.4</i>
<i>Stradella D.</i>	<i>OC.16.8</i>	<i>Testa A.</i>	<i>P.03.3, OC.08.4, P.03.7</i>
<i>Strobel D.</i>	<i>P.11.8</i>	<i>Testa G.</i>	<i>OC.03.1, P.03.13</i>
<i>Sturniolo G.C.</i>	<i>V.01.1, P.08.18, P.06.18</i>	<i>Testoni P. A.</i>	<i>OC.04.1, OC.07.4, PC.01.5, OC.04.3</i>
<i>Su C.</i>	<i>OC.06.1</i>	<i>Testoni S.G.G.</i>	<i>PC.01.1, OC.04.3, OC.05.6, P.06.17</i>
<i>Surace L.</i>	<i>OC.15.4, P.01.6</i>	<i>Tettamanzi D.</i>	<i>P.12.23</i>
<i>Suraci E.</i>	<i>OC.14.4, OC.09.4</i>	<i>Tiberti A.</i>	<i>P.03.18</i>
<i>Svegliati Baroni G.</i>	<i>OC.13.6</i>	<i>Toldi A.</i>	<i>P.10.5</i>
<b>T</b>		<i>Tolone S.</i>	<i>OC.15.1, P.01.2, OC.15.2, OC.15.4, P.01.4, OC.15.5, P.01.6, P.01.12</i>
<i>Tagliabue A.</i>	<i>P.02.3</i>	<i>Tolusso B.</i>	<i>OC.06.6</i>
<i>Tamayo D.</i>	<i>P.12.14</i>	<i>Tomba C.</i>	<i>P.10.3, P.10.5</i>
<i>Tambucci R.</i>	<i>OC.12.10</i>	<i>Tomba F.</i>	<i>P.02.7, P.01.10, P.02.15, P.02.19</i>
<i>Tammaro S.</i>	<i>P.06.21</i>	<i>Tona F.</i>	<i>OC.13.8</i>
<i>Tanzi G.</i>	<i>P.12.25</i>	<i>Tonelli F.</i>	<i>OC.10.4</i>
<i>Tapete G.</i>	<i>P.11.9, P.01.12</i>	<i>Tonelli S.</i>	<i>OC.03.3</i>
<i>Tarantino I.</i>	<i>P.06.4, OC.05.5</i>	<i>Tontini G.E.</i>	<i>OC.12.9</i>
<i>Tarantino O.</i>	<i>P.12.7</i>	<i>Torre C.</i>	<i>OC.03.1, P.03.13</i>
<i>Tari R.</i>	<i>OC.16.8</i>	<i>Torresan F.</i>	<i>P.10.13</i>
<i>Tartaglia M.T.</i>	<i>OC.02.1</i>	<i>Torrisi S.</i>	<i>OC.13.9</i>
<i>Tavani R.</i>	<i>P.01.1, P.02.16</i>	<i>Torroni F.</i>	<i>OC.12.10</i>
<i>Telese A.</i>	<i>OC.14.1</i>	<i>Tortora A.</i>	<i>P.10.1, P.10.3, P.10.8, P.10.9, P.10.10</i>
<i>Tene Fokam T.B.</i>	<i>P.01.13</i>	<i>Tortora R.</i>	<i>P.03.3, P.03.7</i>
<i>Terracciano F.</i>	<i>P.05.11, P.12.2, P.12.6</i>	<i>Totino V.</i>	<i>OC.10.3</i>
<i>Terreni N.</i>	<i>P.12.3</i>		
<i>Terzi Di Bergamo L.</i>	<i>P.09.6</i>		
<i>Tesori V.</i>	<i>P.03.12, P.02.13</i>		



# 23<sup>o</sup> Congresso Nazionale delle Malattie Digestive

<i>Traina M.</i>	<i>P.06.4</i>
<i>Traini M.</i>	<i>OC.05.6, P.06.17</i>
<i>Traini S.</i>	<i>OC.11.5, P.06.25</i>
<i>Trancassini M.</i>	<i>P.07.1, OC.10.3</i>
<i>Trapani D.</i>	<i>OC.10.4</i>
<i>Trecca A.</i>	<i>P.07.4</i>
<i>Tremolaterra F.</i>	<i>P.02.12</i>
<i>Travisani F.</i>	<i>OC.13.7</i>
<i>Travisani L.</i>	<i>P.08.12</i>
<i>Tringali Alberto</i>	<i>P.06.2, OC.11.2, OC.11.3, OC.16.4, P.06.6, PC.01.6, P.04.6, OC.16.7, OC.16.10, P.08.11, P.06.24</i>
<i>Tringali Andrea</i>	<i>OC.04.4, OC.11.4, OC.11.5, P.06.9, P.06.12</i>
<i>Triossi O.</i>	<i>P.10.1, P.10.3, P.10.8, P.10.9, P.10.10</i>
<i>Troiani T.</i>	<i>P.08.8</i>
<i>Troncone E.</i>	<i>P.05.1, OC.14.3</i>
<i>Trovatello A.</i>	<i>OC.06.2</i>
<i>Trovato C.</i>	<i>OC.02.5, P.12.14</i>
<i>Trozzi L.</i>	<i>OC.13.6</i>
<i>Tucci L.</i>	<i>OC.14.4</i>
<i>Tuccillo C.</i>	<i>P.09.8</i>
<i>Tucker C.</i>	<i>OC.03.4</i>
<i>Tursi A.</i>	<i>P.07.2, OC.10.2, V.01.5, P.01.5, OC.09.6, P.02.7, P.07.7, P.02.10, P.11.20</i>

<i>Tuzzolino F.</i>	<i>P.06.4</i>
<b>U</b>	
<i>Urbinati D.</i>	<i>OC.13.2</i>
<i>Urgesi R.</i>	<i>P.07.3, P.07.5, P.02.6</i>
<i>Usai P.</i>	<i>OC.10.4</i>
<i>Uziel E.</i>	<i>P.01.8, P.02.8</i>

## V

<i>Vaccaro F.G.</i>	<i>PC.01.8, P.09.11, P.09.13</i>
<i>Vadalà Di Prampero S.F.</i>	<i>P.06.3</i>
<i>Valenza V.</i>	<i>P.10.7</i>
<i>Valerii G.</i>	<i>P.06.12</i>
<i>Valvano M.</i>	<i>PC.01.7</i>
<i>Valvano R.</i>	<i>P.05.11</i>
<i>Valvo B.</i>	<i>OC.03.1, P.03.13</i>
<i>Vanella G.</i>	<i>P.04.1</i>
<i>Vanelli L.</i>	<i>P.03.2</i>
<i>Vanni E.</i>	<i>OC.14.7</i>
<i>Vanoli A.</i>	<i>OC.10.4</i>
<i>Variola A.</i>	<i>P.05.13, P.05.15, P.05.18</i>
<i>Vassallo R.</i>	<i>OC.06.2</i>
<i>Vattiato C.</i>	<i>OC.12.2, OC.02.3</i>
<i>Vavassori S.</i>	<i>OC.12.9</i>
<i>Vecchi M.</i>	<i>OC.12.9</i>
<i>Vecchione C.</i>	<i>P.05.4</i>





<i>Vecchione V.</i>	<i>P01.1, P02.16</i>
<i>Venezia L.</i>	<i>P08.6, P08.17</i>
<i>Ventimiglia A.</i>	<i>P09.15</i>
<i>Ventimiglia M.</i>	<i>OC.06.2, OC.06.4, P11.15</i>
<i>Verde C.</i>	<i>P12.13</i>
<i>Verde M.</i>	<i>OC.08.6</i>
<i>Verdesca L.</i>	<i>P10.4</i>
<i>Vernero M.</i>	<i>OC.14.7, P11.17</i>
<i>Vernia P.</i>	<i>P11.1</i>
<i>Vezzaro R.</i>	<i>P09.9</i>
<i>Vezzoli E.</i>	<i>P10.6</i>
<i>Viel A.</i>	<i>P08.1</i>
<i>Viggiani M.T.</i>	<i>P03.4, P09.10</i>
<i>Villa E.</i>	<i>OC.13.4</i>
<i>Villanacci V.</i>	<i>OC.10.4, P03.18, P12.25</i>
<i>Villotti G.</i>	<i>P07.3, P07.5, P02.6</i>
<i>Vinci E.</i>	<i>OC.06.2</i>
<i>Viola A.</i>	<i>P03.1, P05.17</i>
<i>Viola F.</i>	<i>OC.06.6</i>
<i>Violante F.S.</i>	<i>OC.01.6</i>
<i>Violi A.</i>	<i>P01.5, P01.7</i>
<i>Virili C.</i>	<i>PC.01.7</i>
<i>Visca P.</i>	<i>P06.15</i>
<i>Visonà A.</i>	<i>P01.10, P02.17</i>
<i>Vitale A.</i>	<i>OC.13.1</i>
<i>Vitale G.</i>	<i>P02.12</i>
<i>Vitale M.A.</i>	<i>P07.3, P07.5, P02.6</i>
<i>Vitello A.</i>	<i>OC.06.3</i>

<i>Vjero K.</i>	<i>OC.16.9, OC.12.11, P12.12, P12.25</i>
<i>Vogliotti E.</i>	<i>P09.6</i>
<i>Volpe M.</i>	<i>P09.11</i>
<i>Volta U.</i>	<i>OC.10.4</i>
<i>Vullo V.</i>	<i>OC.10.3</i>

## W

<i>Waldthaler A.</i>	<i>P04.3</i>
<i>Warner M.</i>	<i>OC.03.6</i>
<i>Watanabe M.</i>	<i>P11.8</i>
<i>Wenzlau J.M.</i>	<i>OC.09.1</i>
<i>Widmayer C.</i>	<i>P06.7</i>
<i>Will U.</i>	<i>OC.16.3</i>
<i>Wilson S.</i>	<i>P11.8</i>
<i>Woodworth D.</i>	<i>OC.06.1</i>

## Y

<i>Yuen Bun Teoh A.</i>	<i>OC.16.3</i>
-------------------------	----------------

## Z

<i>Zagari R.M.</i>	<i>OC.04.1, P10.1, P10.3, P10.8, P10.9, P10.10</i>
<i>Zambelli A.</i>	<i>P10.1, OC.12.2, P10.3, P10.8, P10.9, P10.10</i>
<i>Zampaletta C.</i>	<i>P11.20</i>



# 23<sup>o</sup> Congresso Nazionale delle Malattie Digestive

<i>Zamparella M.</i>	<i>P.02.10</i>	<i>Zingone F.</i>	<i>P.10.1, OC.03.2, P.10.8</i>
<i>Zanette G.</i>	<i>P.08.2</i>		
<i>Zanetto A.</i>	<i>OC.13.1, OC.13.8</i>	<i>Zippi M.</i>	<i>P.11.1</i>
<i>Zanoni P.</i>	<i>P.10.5</i>	<i>Zirizzotti G.</i>	<i>P.07.6</i>
<i>Zanus G.</i>	<i>OC.13.1</i>	<i>Zoller H.</i>	<i>OC.13.5</i>
<i>Zeboni G.</i>	<i>OC.01.1</i>	<i>Zonta G.</i>	<i>OC.01.3</i>
<i>Zelante A.</i>	<i>P.08.12</i>	<i>Zorzi F.</i>	<i>P.11.8</i>
<i>Zeppa P.</i>	<i>P.05.4</i>	<i>Zucchi E.</i>	<i>P.06.3</i>
<i>Zerbi A.</i>	<i>OC.05.2</i>	<i>Zulli C.</i>	<i>V.01.3, P.06.9, P.12.19, P.12.20, P.06.21, P.06.22</i>
<i>Zhang H.</i>	<i>OC.06.1</i>		
<i>Zilli A.</i>	<i>OC.09.3, P.08.7</i>	<i>Zuppardo R.A.</i>	<i>OC.07.4</i>
<i>Zilli M.</i>	<i>P.06.3, OC.11.5</i>	<i>Zuppini T.</i>	<i>P.05.15, P.05.18</i>
<i>Zingaropoli M.A.</i>	<i>OC.10.3</i>		

**Segreteria organizzativa**

Via N. Colajanni, 4 - 00191 Roma - Tel. (+39) 06 3290250 - Fax (+39) 06 36306897  
congressofismad@grupposc.com - [www.grupposc.com](http://www.grupposc.com)